

IMPLANTATION 1/100

Ind.	Date:	Modifications:	Dess.	Phase
Bureau d'Architecture PAUL GZELLA sàrl 51, Route d'Arlon L-8009 Strassen TEL: 263 00 162 FAX: E-MAIL: helko@gzella-architects.lu				
Maitre de l'ouvrage: 		Date: 17.05.2022		
Pour: STUGALUX PROMOTION S.A. 96, rue du Kiem L-8030 STRASSEN		Dessiné: G.G. Echelle: A3:1/200 A1:1/100		
Projet: Construction d'une maison unifamiliale jumelée 10, An der Uecht 7713 Welsdorf LOT 57		Propriétaire: Architecte:		
Chantier N°: 115010 .57		DA001		
IMPLANTATION		Feuille: 000		
<small>CHACQUE REVISION ANNULE ET REMPLACE LES PLANS PRECEDENTS Ce plan ne peut être reproduit, même partiellement sous toute forme que ce soit (photocopie, décalque, ou tout autre procédé) sans l'autorisation écrite de l'auteur. TOUTES LES COTES SONT A CONTROLER PAR L'ENTREPRISE. TOUTE DIFFERENCE EST A SIGNALER SANS DELAI A L'ARCHITECTE. POUR LES DIMENSIONS STATIQUES, CONSULTEZ LES PLANS D'INGENIEURS</small>				Orientation:

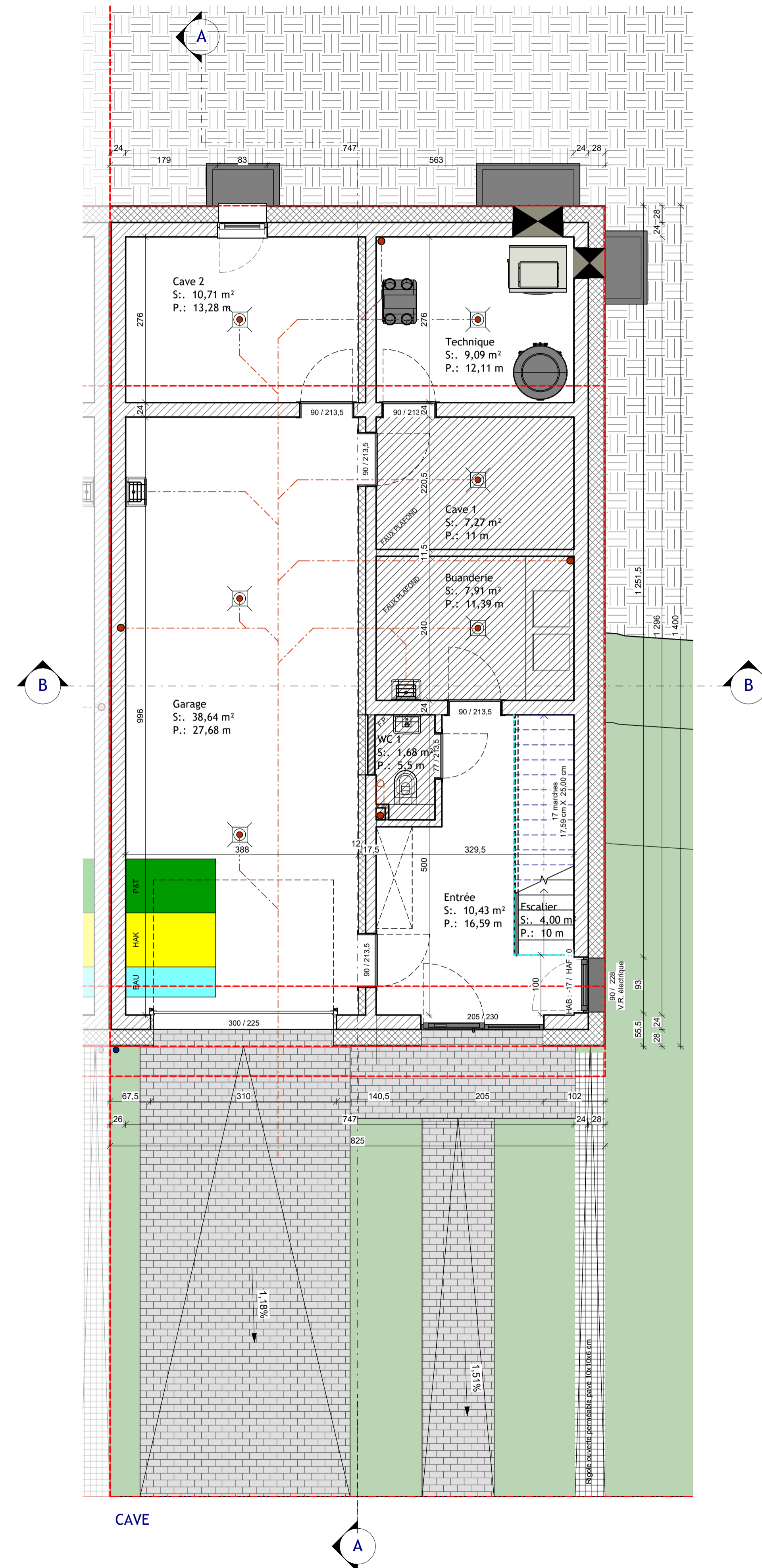



Ind.	Date:	Modifications:	Dess.	Phase

Bureau d'Architecture PAUL GZELLA sàrl

51, Route d'Arlon
L-8009 Strassen

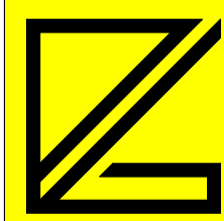
TEL: 263 00 162
FAX:
E-MAIL: helko@gzella-architects.lu



Maître de l'ouvrage:  **Date:** 17.05.2022

Pour: STUGALUX PROMOTION S.A.
96, rue du Kiem
L-8030 STRASSEN

Dessiné: G.G.

Echelle: A3:1/100 A1:1/50

Projet: **Construction d'une maison unifamiliale jumelée**

10, An der Uecht
7713 Welsdorf

Propriétaire:

Architecte:

LOT 57

Chantier N°: 115010 .57 **DA001**

REZ DE CHAUSSEE **Feuille:** 100

CHANGEMENT ANNUEL ET REMPLACE LES PLANS PRECEDENTS
Ce plan ne peut être reproduit, même partiellement sous toute forme que ce soit (photocopie, décalque, ou tout autre procédé) sans l'autorisation écrite de l'auteur.

TOUTES LES COTES SONT A CONTROLER PAR L'ENTREPRISE. TOUTE DIFFERENCE EST A SIGNALER SANS DELAI A L'ARCHITECTE.
POUR LES DIMENSIONS STATIQUES, CONSULTEZ LES PLANS D'INGENIEURS

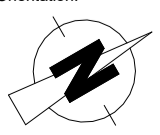
Orientation: 

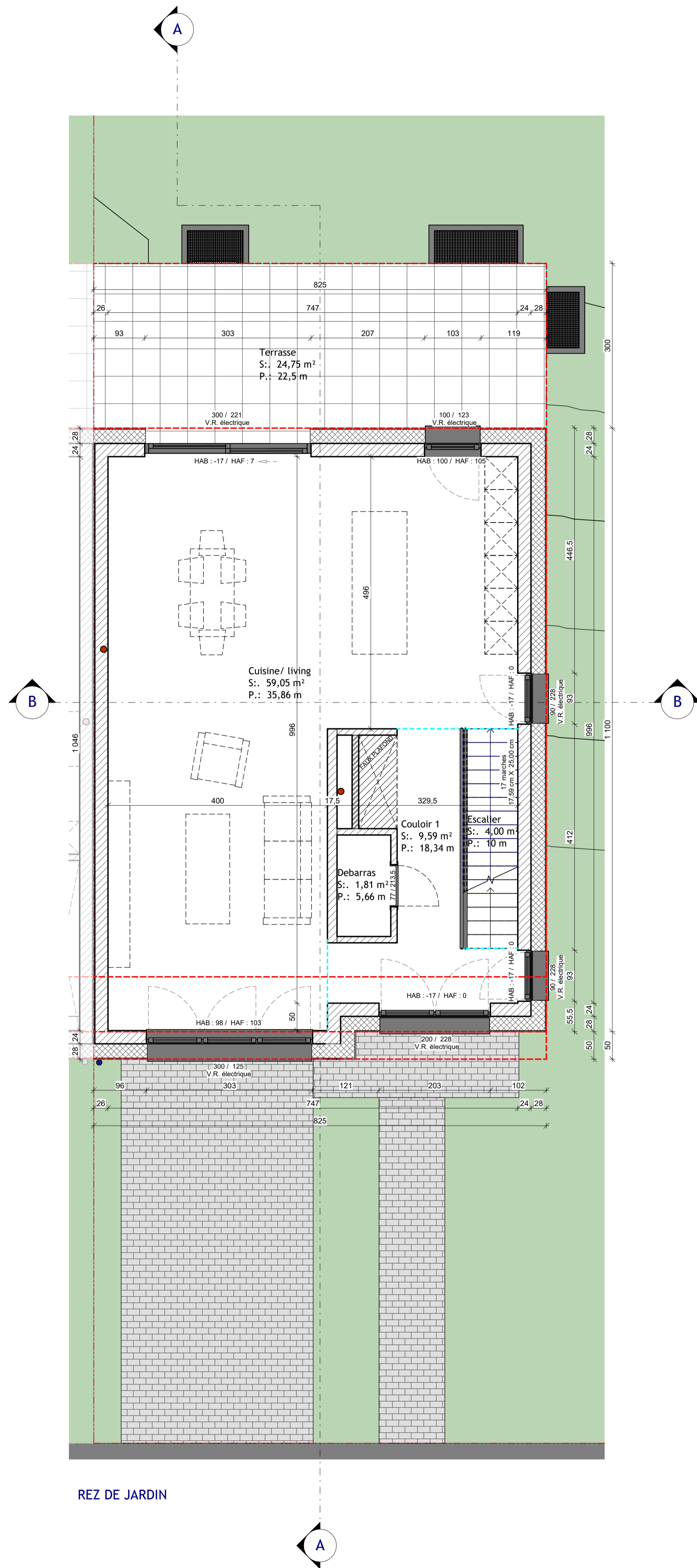

REZ DE JARDIN

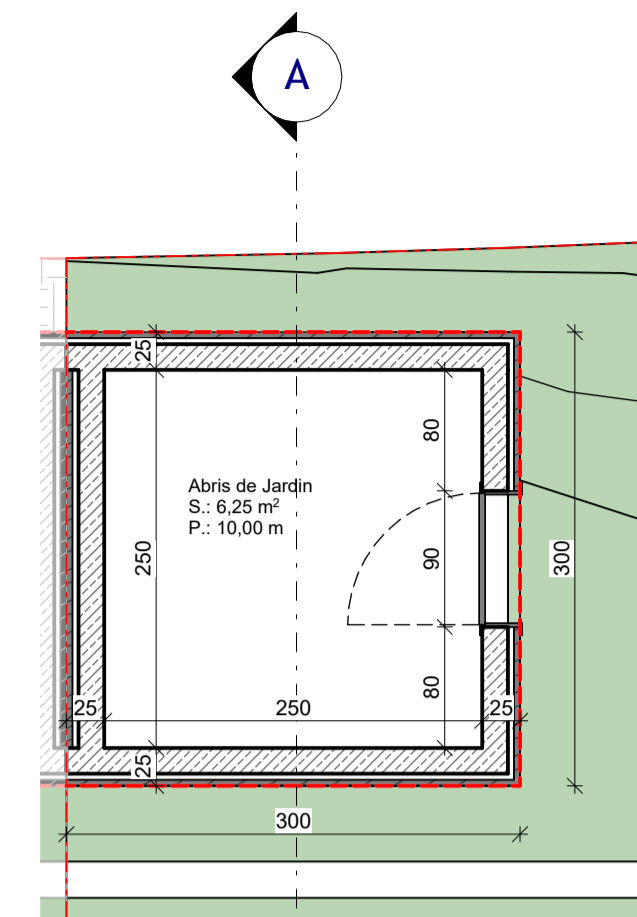

ABRIS DE JARDIN

Ind.	Date:	Modifications:	Dess.	Phase
------	-------	----------------	-------	-------

Bureau d'Architecture PAUL GZELLA sàrl

51, Route d'Arion
L-8009 Strassen
TEL: 263 00 162
FAX:
E-MAIL: helix@gzella-architects.lu

Maître de l'ouvrage: **Date:** 17.05.2022

Pour: STUGALUX PROMOTION S.A.
96, rue du Kiem
L-8030 STRASSEN

Dessiné: G.G.

Echelle: A3:1/100 A1:1/50

Projet: **Construction d'une maison unifamiliale jumelée**
10, An der Uecht
7713 Welsdorf
LOT 57

Propriétaire:

Architecte:

Chantier N°: 115010 .57 **DA001**

REZ DE JARDIN **Feuille:** 110

CHACUNE REVISION ANNULE ET REMPLACE LES PLANS PRECEDENTS
Ce plan ne peut être reproduit, ni en tout ou partie, sans l'autorisation de l'auteur.
Ce plan ne peut être reproduit, ni en tout ou partie, sans l'autorisation de l'auteur.
TOUTES LES COTES SONT A CONTROLER PAR L'ENTREPRISE. TOUTE DIFFERENCE EST A SIGNALER SANS DELAI A L'ARCHITECTE.
POUR LES DIMENSIONS STATIQUES, CONSULTEZ LES PLANS D'INGENIEURS

Orientation:

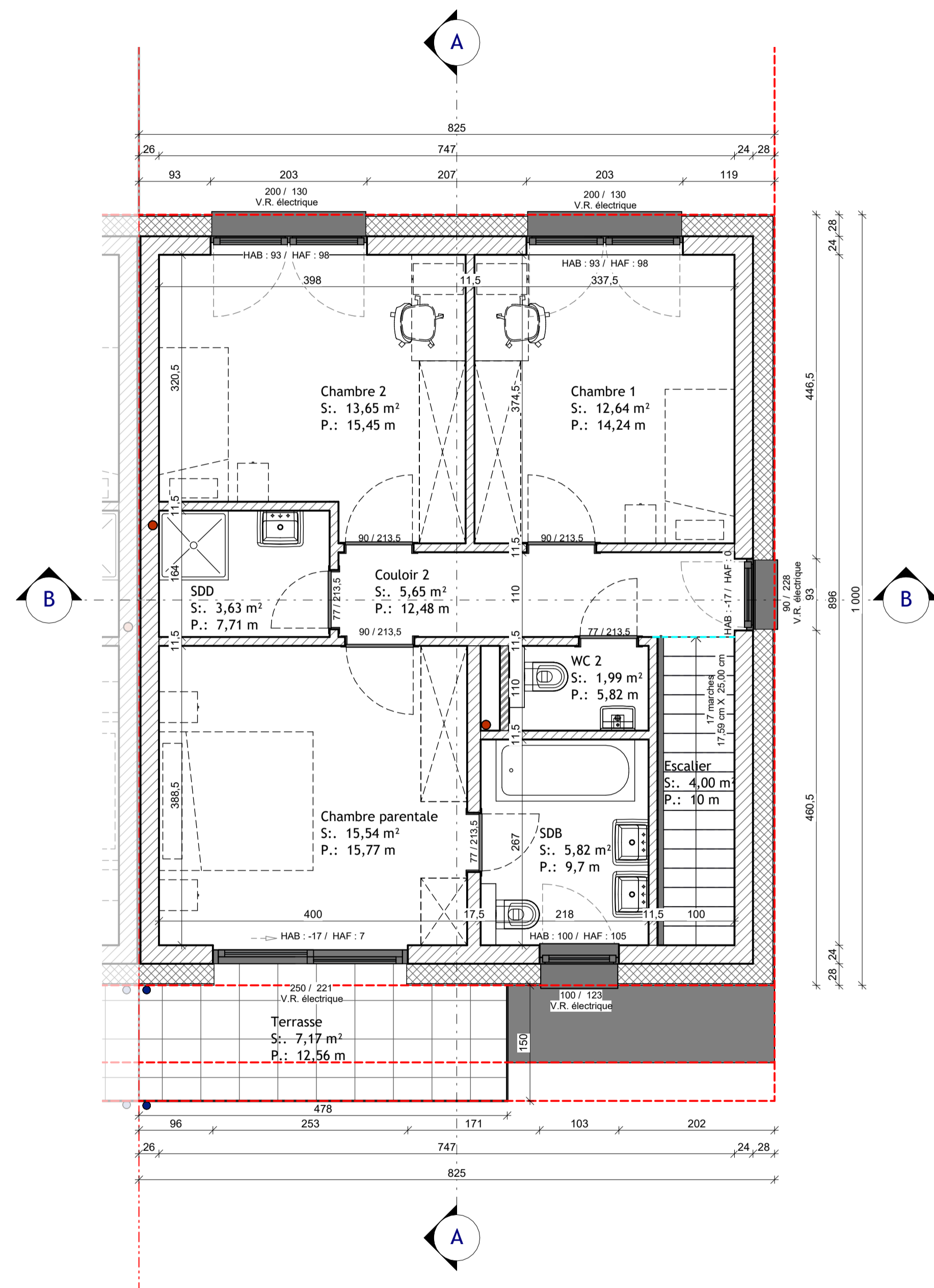

RETRAIT

Ind.	Date:	Modifications:	Dess.	Phase

Bureau d'Architecture PAUL GZELLA sàrl

51, Route d'Arlon
L-8009 Strassen
TEL: 263 00 162
FAX:
E-MAIL: helix@gzella-architects.lu



Maitre de l'ouvrage:  **Stugalux**

Date: 17.05.2022

Pour: STUGALUX PROMOTION S.A.
96, rue du Kiem
L-8030 STRASSEN

Dessiné: G.G.

Echelle: A3:1/100 A1:1/50

Projet: **Construction d'une maison unifamiliale jumelée**
10, An der Uecht
7713 Welsdorf
LOT 57

Propriétaire:

Architecte:

Chantier N°: 115010 .57	DA001
RETRAIT	Feuille: 120

CHACUNE REVISION ANNALE ET REMPLACE LES PLANS PRECEDENTS
Ce plan ne peut être reproduit, même partiellement sous toute forme que ce soit (photocopie, décalque, ou tout autre procédé) sans l'autorisation écrite de l'auteur.

TOUTES LES COTES SONT A CONTROLER PAR L'ENTREPRISE. TOUTE DIFFERENCE EST A SIGNALER SANS DELAI A L'ARCHITECTE.
POUR LES DIMENSIONS STATIQUES, CONSULTEZ LES PLANS D'INGENIEURS

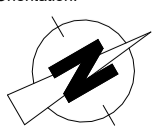
Orientation: 

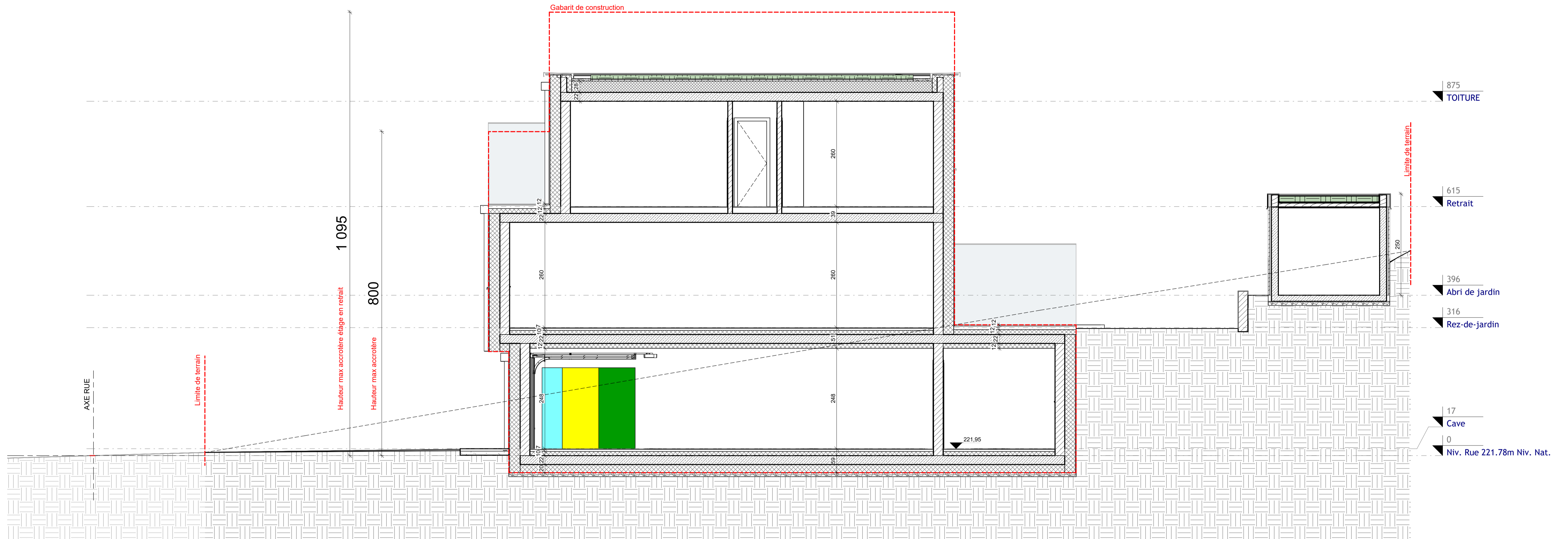

Coupe A

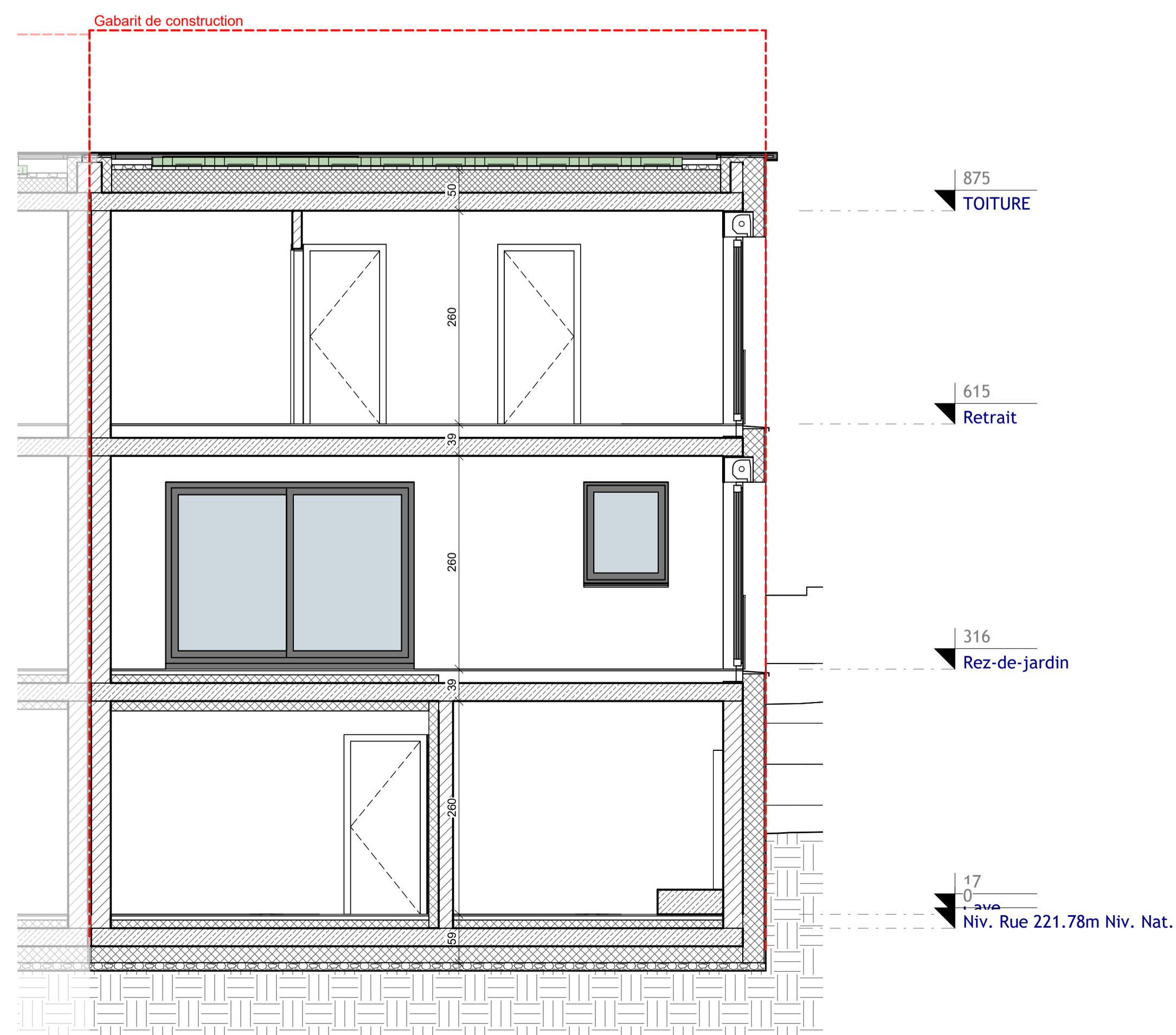

Coupe B

Ind.	Date:	Modifications:	Dess.	Phase
Bureau d'Architecture PAUL GZELLA sàrl 51, Route d'Arion L-8009 Strassen TEL: 263 00 162 FAX: E-MAIL: helix@gzella-architects.lu				
Maitre de l'ouvrage: 		Date: 17.05.2022		
Pour: STUGALUX PROMOTION S.A. 96, rue du Kiem L-8030 STRASSEN		Dessiné: G.G. Echelle: A3:1/100 A1:1/50		
Projet: Construction d'une maison unifamiliale jumelée 10, An der Uecht 7713 Welsdorf LOT 57		Propriétaire: Architecte:		
Chantier N°: 115010 .57		DA001		
Coupes		Feuille: 200		
<small>CHANGEMENT ANNUEL ET REMPLACE LES PLANS PRECEDENTS Ce plan ne peut être reproduit, même partiellement, sous toute forme que ce soit (photocopie, décalque, ou tout autre procédé) sans l'autorisation écrite de l'auteur. TOUTES LES COTES SONT A CONTROLER PAR L'ENTREPRISE. TOUTE DIFFERENCE EST A SIGNALER SANS DELAI A L'ARCHITECTE. POUR LES DIMENSIONS STATIQUES, CONSULTEZ LES PLANS D'INGENIEURS.</small>				

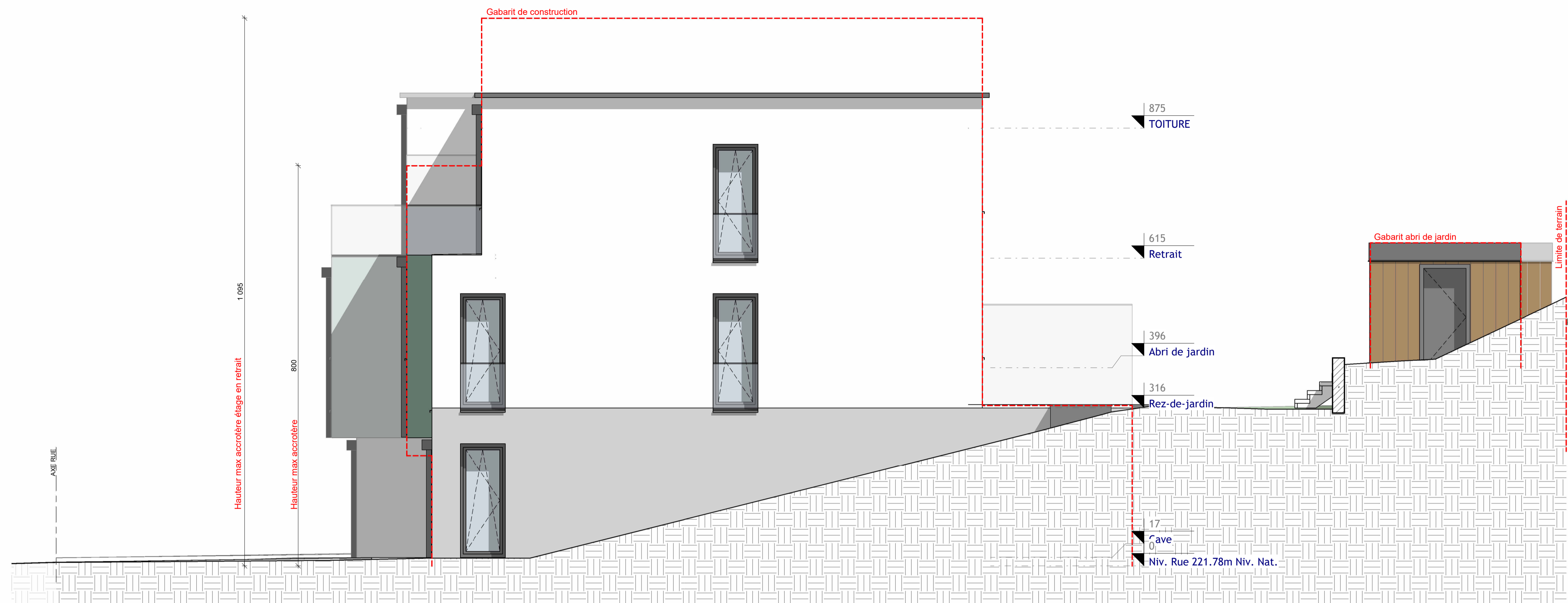

Élévation_droite



Élévation_principale

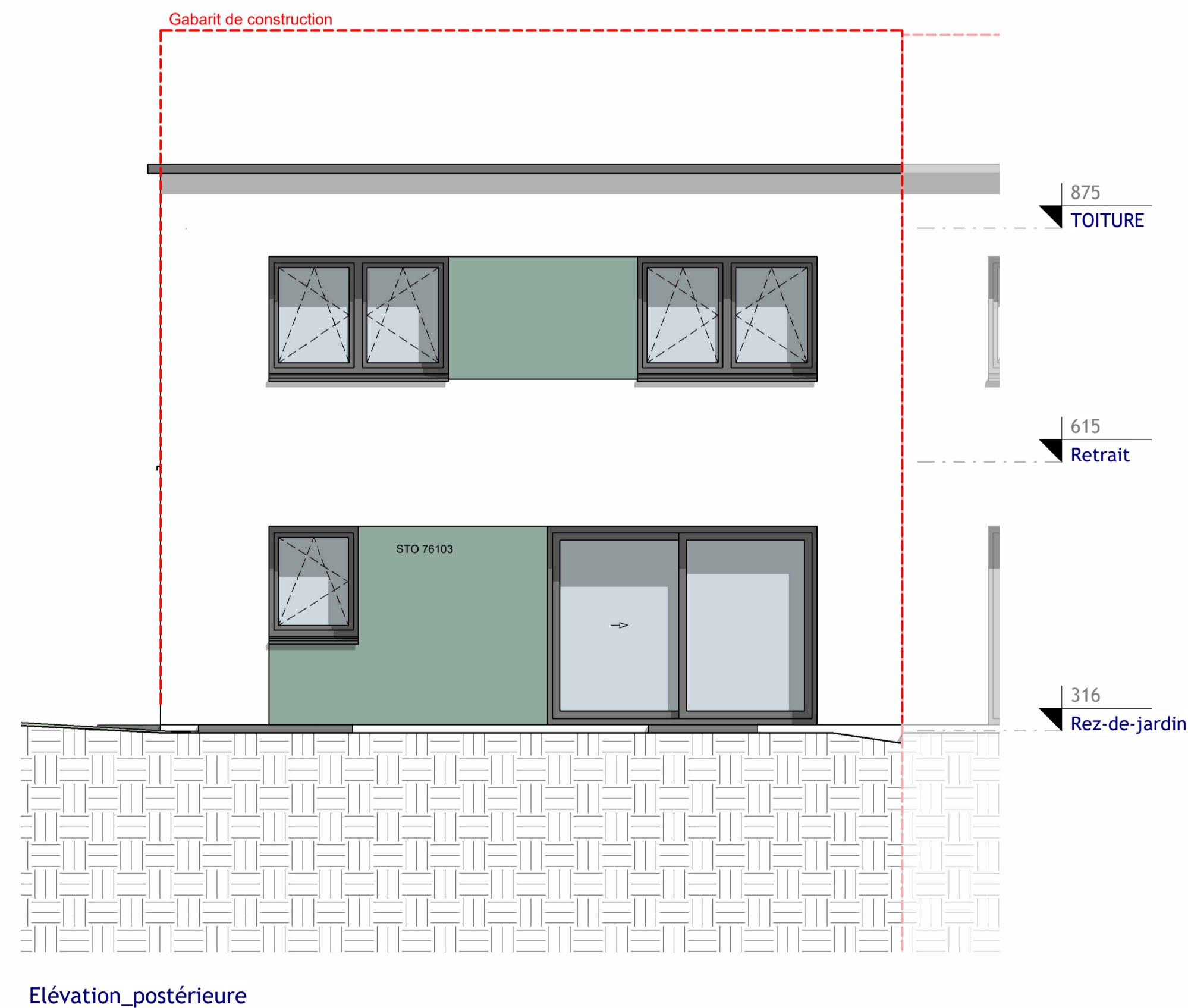

Élévation_postérieure

Ind.	Date:	Modifications:	Dess.	Phase
Bureau d'Architecture PAUL GZELLA sàrl 51, Route d'Arion L-8009 Strassen TEL: 263 00 162 FAX: E-MAIL: helix@gzella-architects.lu				
Maître de l'ouvrage: 			Date: 17.05.2022	
Pour: STUGALUX PROMOTION S.A. 96, rue du Kiem L-8030 STRASSEN			Dessiné: G.G. Echelle: A3:1/100 A1:1/50	
Projet: Construction d'une maison unifamiliale jumelée 10, An der Uecht 7713 Welsdorf LOT 57			Propriétaire: Architecte:	
Chantier N°: 115010 .57			DA001	
FaPriPosLat			Feuille: 300	
<small>CHANGEMENT ANNUEL ET REMPLACE LES PLANS PRECEDENTS Ce plan ne peut être reproduit, ni en tout ou en partie, sans l'autorisation de l'auteur. Ce plan ne peut être reproduit, ni en tout ou en partie, sans l'autorisation de l'auteur. TOUS LES COTES SONT A CONTROLER PAR L'ENTREPRISE. TOUTE DIFFERENCE EST A SIGNALER SANS DELAI A L'ARCHITECTE. POUR LES DIMENSIONS STATIQUES, CONSULTEZ LES PLANS D'INGENIEURS.</small>				