

<p>Ind. Date Modifications Dess. Phase</p>	
<p>Projet: <b>Bureau d'Architecture PAUL GZELLA sàrl</b></p> <p>51, Route d'Alten L-8009 Sissenon E-Mail: paul@paulgzella.com</p>	
<p>Maître de l'ouvrage: <b>Bourg</b></p> <p>102, Avenue d'Alten L-8009 Sissenon E-Mail: paul@paulgzella.com</p>	
<p>Date: 30.11.2022</p> <p>Dessiné: G.G.</p> <p>Echelle: A3:1/100 A1:1/50</p>	
<p>Projet: <b>Construction d'une maison unifamiliale jumelée</b></p> <p>13, An der Lecht 7713 Weisdorf</p>	
<p>Propriétaire: <b>DA001</b></p> <p>Architecte: <b>DA001</b></p>	
<p>Chantier N°: 115014 .72</p> <p>Feuille: 100</p>	
<p>Commande: </p>	

PROJET DÉPOSÉ EN VUE DE LA DÉLIVRANCE DES PERMIS D'URBANISER. Toute modification doit être soumise à l'architecte par écrit. Ce plan ne peut être reproduit ou communiqué sans l'autorisation écrite de l'architecte. Toute réimpression ou utilisation non autorisée sans la permission écrite de l'architecte est formellement interdite. Toute réimpression ou utilisation non autorisée sans la permission écrite de l'architecte est formellement interdite. Toute réimpression ou utilisation non autorisée sans la permission écrite de l'architecte est formellement interdite.

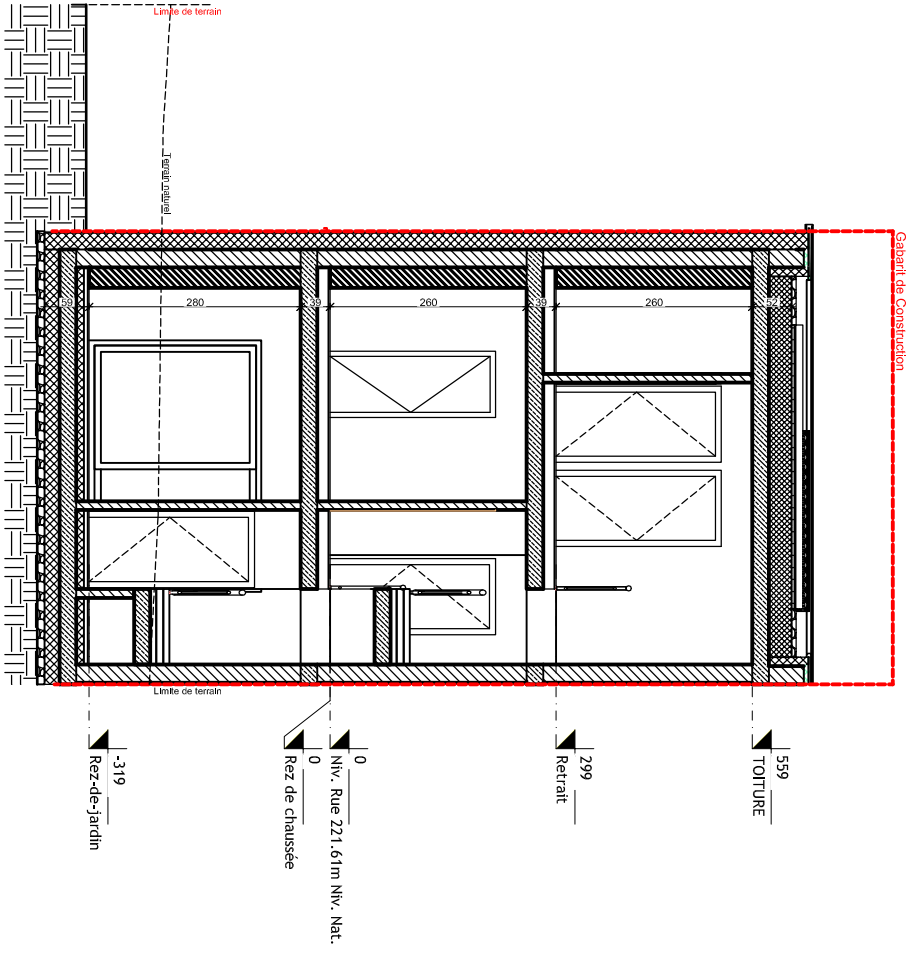
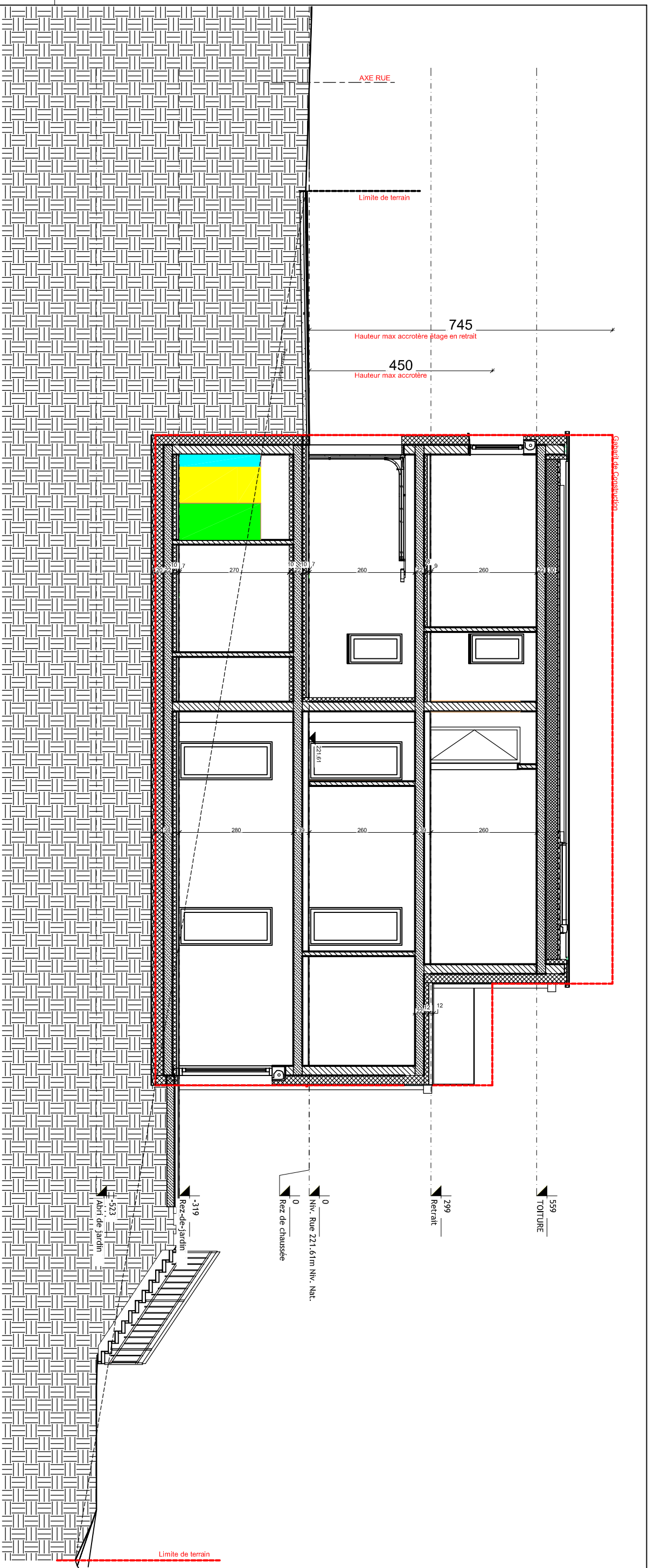

Ind.	Date	Modification:	Dess.	Phase

Bureau d'Architecture PAUL GZELLA sàrl  
 51, Route d'Alten  
 L-4009 Sinseltzen  
 Tél: 202 00 102  
 Email: paul@paulgzella.com

Maitre de l'ouvrage  
**Bourg**  
 101, Avenue de la  
 ZENTER 1973  
 L-1011 Luxembourg

Projet:  
 Construction d'une maison  
 unifamiliale jumelée  
 13, An der Lecht  
 7713 Weisdorf  
 LOT 72

Charnier N°: 115014 .72  
 DA001  
 Feuilles: 100

Date: 30.11.2022  
 Dessiné: G.G.  
 Echelle: A3:1/100 A1:1/50



PROJET DEVENIR CADAVRE ET REPRENDRE LES DROITS PERDUS...  
 Ce plan ne peut être reproduit, copié, diffusé, communiqué, publié, communiqué, vendu, loué, ni être  
 exploité, sans l'autorisation écrite de l'architecte. Toute réimpression ou utilisation non autorisée sans  
 l'autorisation écrite de l'architecte est formellement interdite. Toute réimpression ou utilisation non  
 autorisée sans l'autorisation écrite de l'architecte est formellement interdite. Toute réimpression ou utilisation non  
 autorisée sans l'autorisation écrite de l'architecte est formellement interdite.

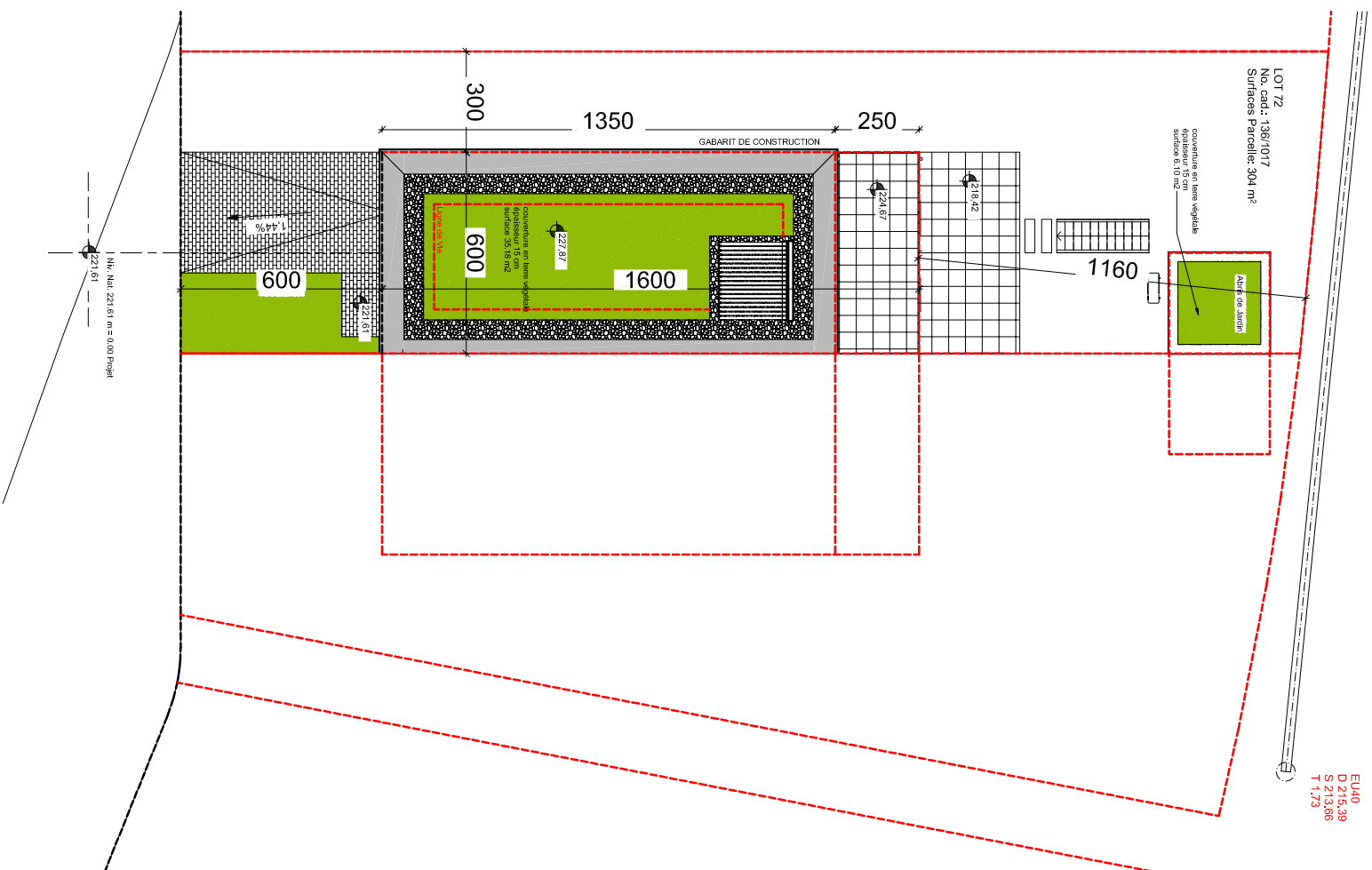

Ind.	Date	Modification:	Dess.	Phase

**Bureau d'Architecture PAUL GZELLA sàrl**  
 51, Route d'Alten  
 L-3009 Sissenon  
 Tél: 202 00 102  
 Email: paul@paulgzella.com

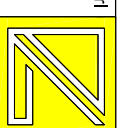

**Maitre de l'ouvrage**  
**Bourg**  
 102, Route d'Alten  
 L-3009 Sissenon  
 ZENTER 1973

Date: 30.11.2022  
 Dessiné: G.G.  
 Echelle: A3:1/100 A1:1/50

Projet: Construction d'une maison unifamiliale jumelée  
 13, An der Lecht  
 7713 Weisdorf  
 LOT 72

Profilature:  
 Aesthica

Chantier N°: 115014 .72  
 DA001  
 Feuille: 100

IMPLANTATION

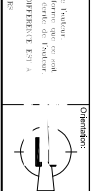

PROJET DÉPOSÉ, CONSULTÉ ET DÉPOSÉ À LA MAIRIE DE WEISDORF.  
 Ce plan ne peut être reproduit, copié, communiqué, publié, distribué, vendu, loué, ni utilisé sans l'autorisation écrite de l'architecte. Toute réimpression ou utilisation non autorisée sans la permission écrite de l'architecte est formellement interdite.  
 Pour les ouvrages, s'adresser à l'architecte.

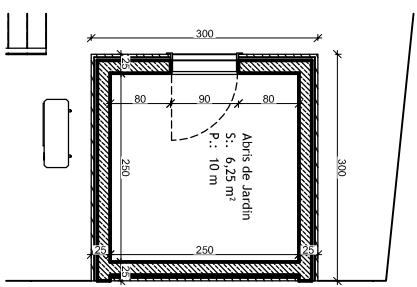
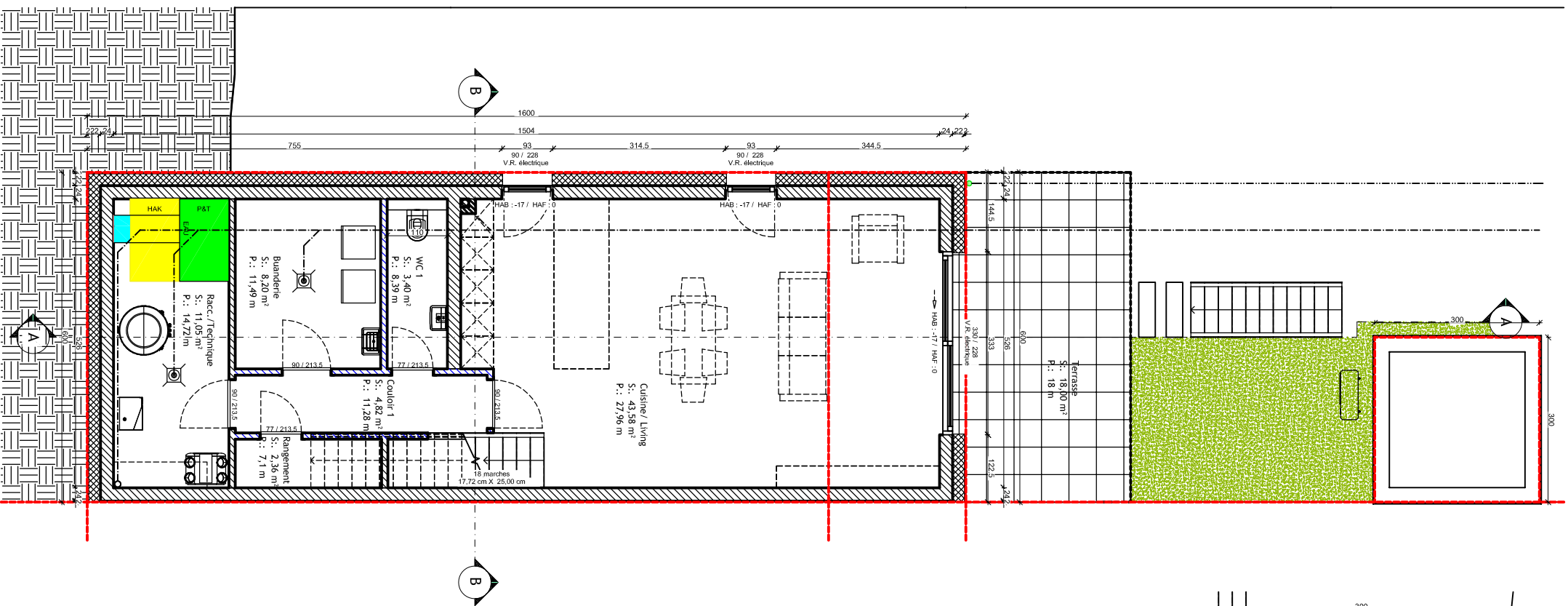

Ind.	Date	Modification:	Dess.	Phase

**Bureau d'Architecture PAUL GZELLA sàrl**  
51, Route d'Alten  
L-4009 Sinseltzen  
Tél.: 202 00 912  
E-Mail: paul@paulgzella.com

**Maitre de l'ouvrage**  
**Bourg**  
101, Rue d'Alten  
L-4009 Sinseltzen  
ZENTEN 1973

**Projet:**  
Construction d'une maison  
familiale jumelée  
13, An der Lecht  
7713 Weisdorf  
LOT 72

**Projet:**  
Construction d'une maison  
familiale jumelée  
13, An der Lecht  
7713 Weisdorf  
LOT 72

**REZ DE JARDIN**  
Chantier N°: 115014 .72  
DA001  
Feuille: 100



**REZ DE JARDIN**  
Chantier N°: 115014 .72  
DA001  
Feuille: 100

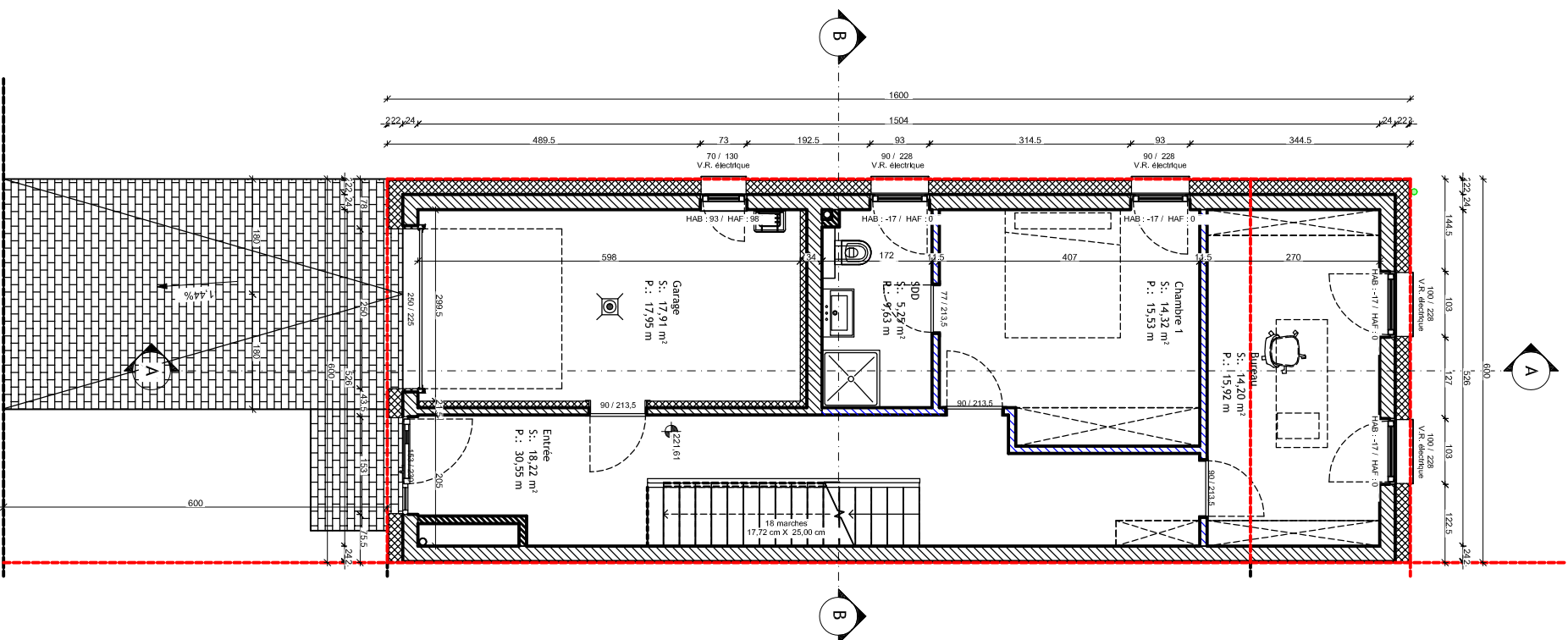

Ind.	Date	Modification:	Dess.	Phase

**Bureau d'Architecture PAUL GZELLA sàrl**  
 51, Route d'Alphen  
 L-34009 Sinseltzen  
 Tél: 202 00 112  
 E-mail: paul@paulgzella.com

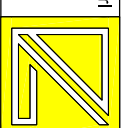

**Maitre de l'ouvrage**  
**Bourg**  
 102, Rue d'Alphen  
 L-34009 Sinseltzen  
 ZENTER 1973

Date: 30.11.2022  
 Dessiné: G.G.  
 Echelle: A3:1/100 A1:1/50

Projet: **Construction d'une maison unifamiliale jumelée**  
 13, An der Lecht  
 7713 Weisdorf  
 LOT 72

Chantier N°: 115014 .72  
 DA001  
 Feuilles: 100

PROJET DÉPOSÉ, CONSULTÉ ET DÉPOSÉ À LA DIRECTION DÉPARTEMENTALE DE L'ÉQUIPEMENT, DE L'ÉNERGIE ET DE L'ÉCARTILLONNEMENT DE LA RÉGION DE LUXEMBOURG  
 Ce plan ne peut être reproduit, copié, partielle ou totalement, sans l'autorisation écrite de l'architecte.  
 Toute réimpression ou utilisation non autorisée sans la permission écrite de l'architecte est formellement interdite.  
 Toute violation de ces droits est punie par la loi.  
 Toute réimpression ou utilisation non autorisée sans la permission écrite de l'architecte est formellement interdite.  
 Toute violation de ces droits est punie par la loi.

