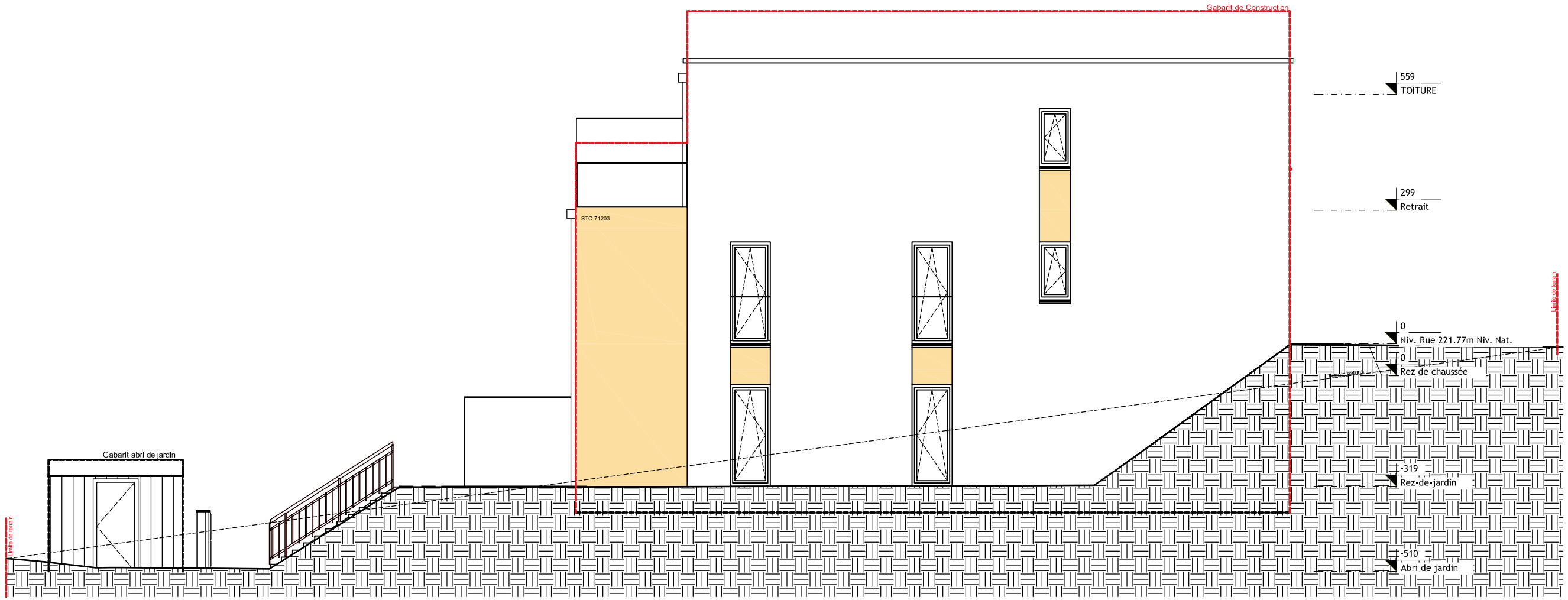

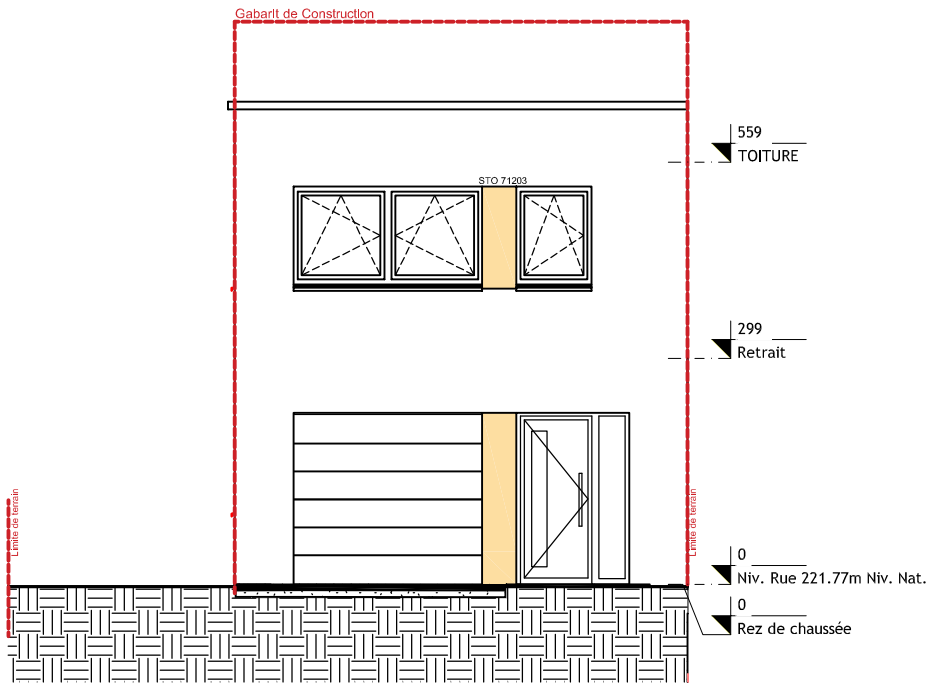

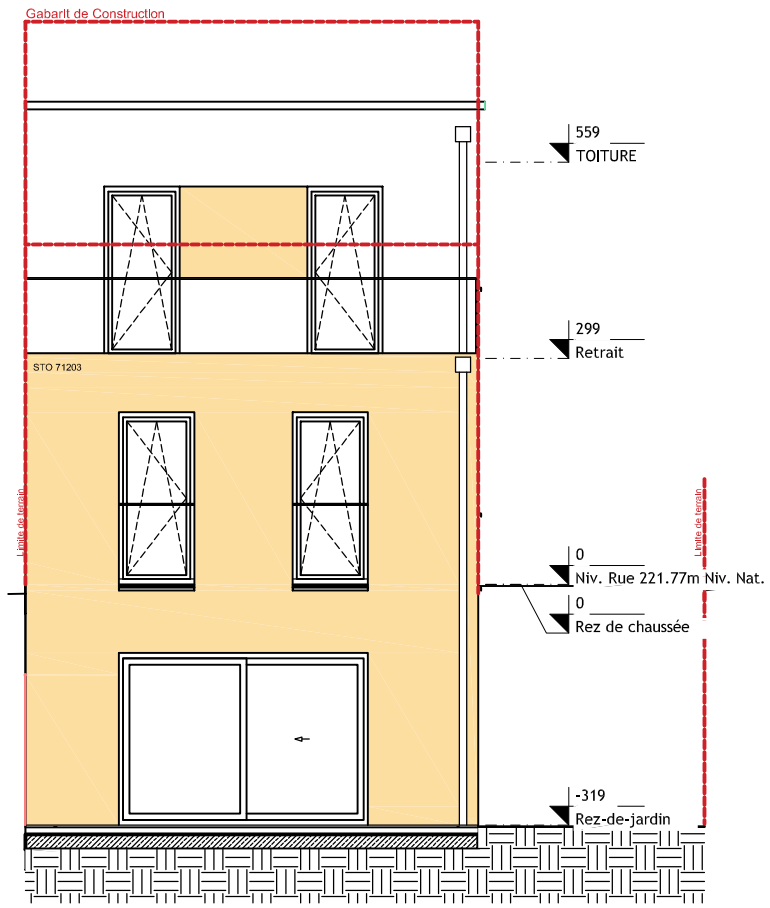

Ind.	Date:	Modifications:	Dess.	Phase

Bureau d'Architecture PAUL GZELLA sàrl

51, Route d'Arlon
L-8009 Strassen

TEL: 263 00 162
FAX:
E-MAIL: hello@gzella-architects.lu

Maître de l'ouvrage:

Bourg ZENTER 1973
152 A Route d'Arlon
L-8010 STRASSEN

Date:	30.11.2022
Dessiné:	G.G
Echelle:	A3:1/100 A1:1/50

Projet:

Construction d'une maison unifamiliale jumelée
9, An der Uecht
7713 Welsdorf

LOT 70

Propriétaire

Architecte

Chantier N°: 115014 .70	DA001
FaPriPo	Feuille: 100

CE PLAN DEVIENT NUL ET REMPLACE LES PLANS PRECEDENTS
Ce plan ne peut être transmis à un tiers sans l'autorisation de l'auteur.
Ce plan ne peut être reproduit,même partiellement,sous toute forme que ce soit (photocopie,microfilm,ou tout autre procédé) sans l'autorisation écrite de l'auteur.
TOUTES LES COTES SONT A CONTROLER PAR L'ENTREPRISE,TOUTE DIFFERENCE EST A SIGNALER SANS DELAI A L'ARCHITECTE.
POUR LES OUVRAGES STATIQUES,CONSULTEZ LES PLANS D'INGENIEURS

Orientation:

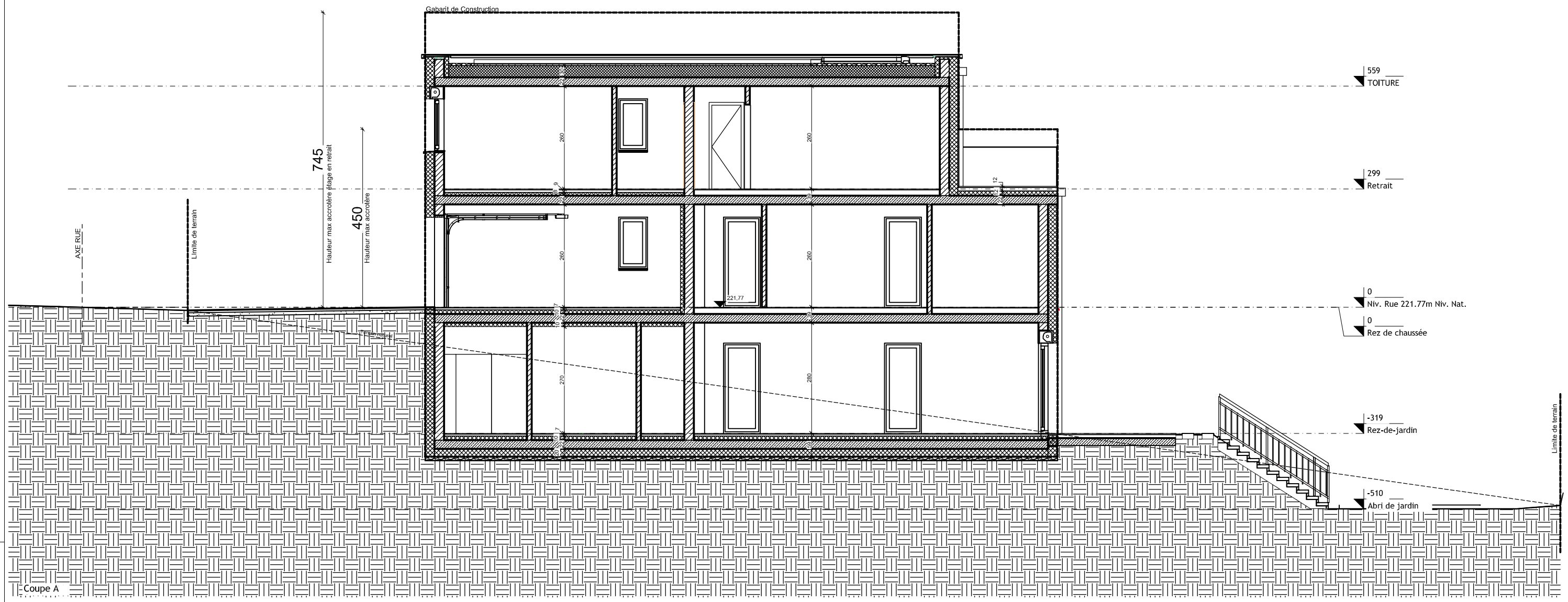

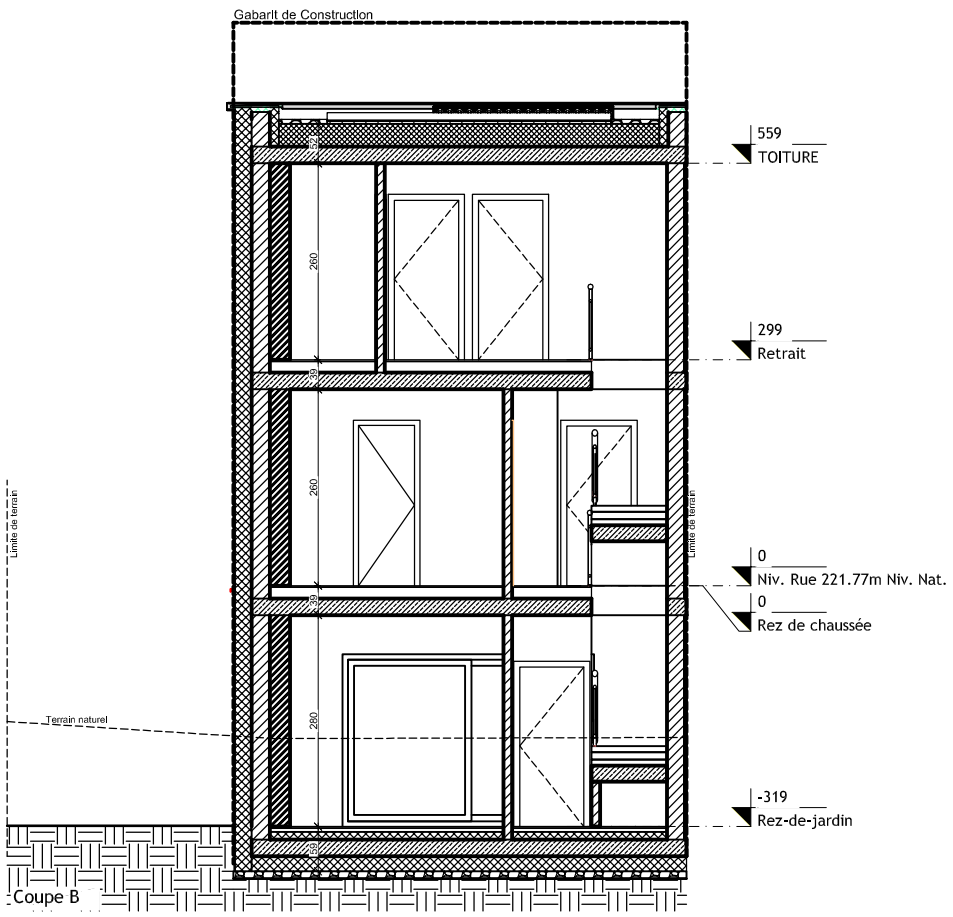

Ind.	Date:	Modifications:	Dess.	Phase

Bureau d'Architecture PAUL GZELLA sàrl

51, Route d'Arlon
L-8009 Strassen

TEL: 263 00 162
FAX:
E-MAIL: hello@gzella-architects.lu

Maître de l'ouvrage:

Bourg
ZENTER 1973
152 A Route d'Arlon
L-8010 STRASSEN

Date: 30.11.2022

Dessiné: G.G

Echelle: A3:1/100 A1:1/50

Projet:

Construction d'une maison unifamiliale jumelée

9, An der Uecht
7713 Welsdorf

LOT 70

Propriétaire

Architecte

Chantier N°: 115014 .70

DA001

COUPES

Feuille: 100

CHAQUE DESSIN ANNULE ET REMPLACE LES PLANS PRECEDENTS
Ce plan ne peut être transmis à un tiers sans l'autorisation de l'auteur.
Ce plan ne peut être reproduit,sous quelle forme,sur quelle forme que ce soit (photocopie,décalque,ou tout autre procédé) sans l'autorisation écrite de l'auteur.
TOUTES LES COTES SONT A CONTROLER PAR L'ENTREPRISE,TOUTE DIFFERENCE EST A SIGNALER SANS DELAI A L'ARCHITECTE
POUR LES OUVRAGES STATIQUES,CONSULTEZ LES PLANS D'INGENIEURS

Orientation:

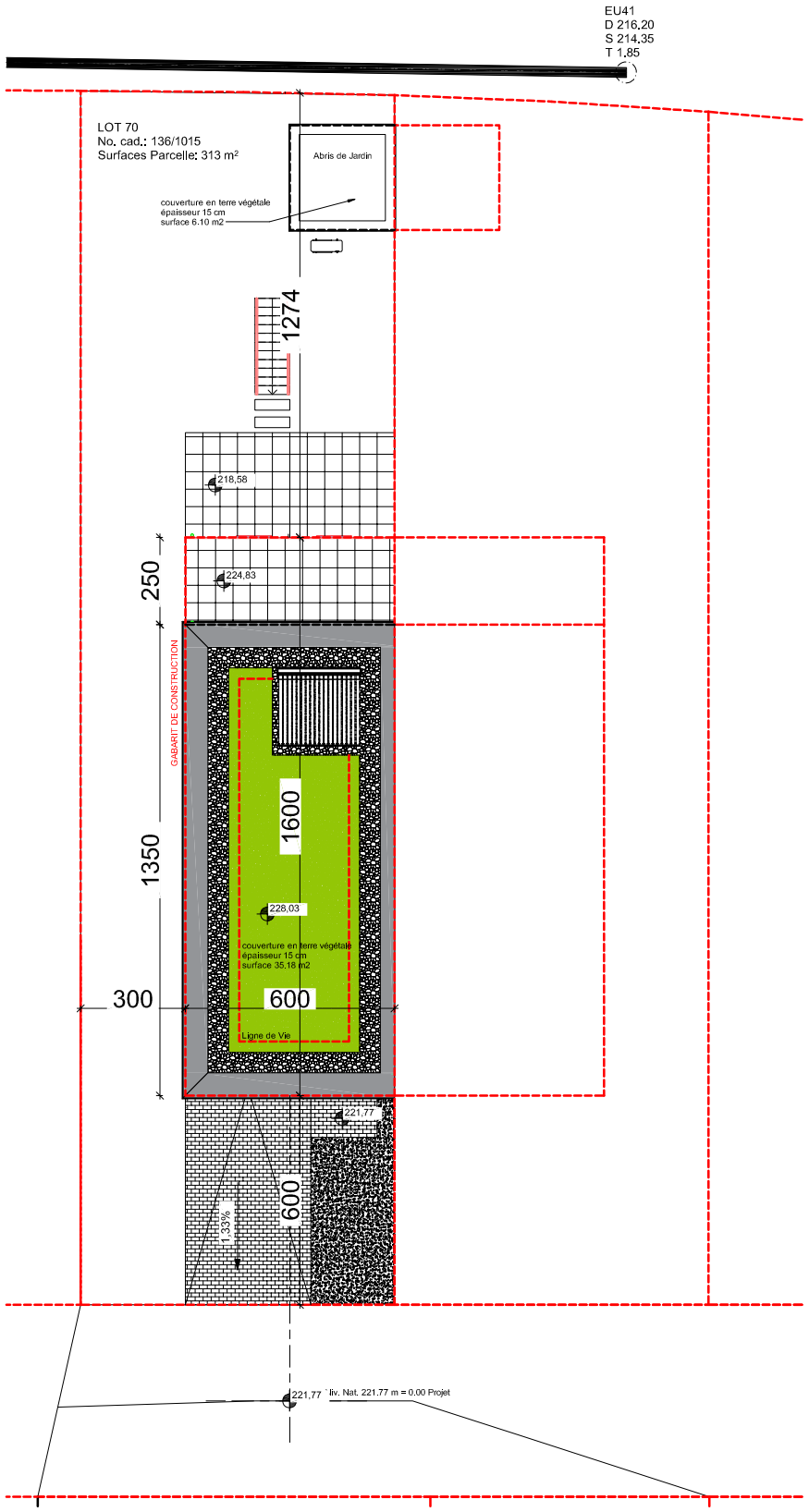

Ind.	Date:	Modifications:	Dess.	Phase

Bureau d'Architecture PAUL GZELLA sàrl

51, Route d'Arlon
L-8009 Strassen

TEL: 263 00 162
FAX:
E-MAIL: hello@gzella-architects.lu

Maître de l'ouvrage:

Bourg
ZENTER 1973
152 A Route d'Arlon
L-8010 STRASSEN

Date:	30.11.2022
Dessiné:	G.G
Echelle:	A3:1/100 A1:1/50

Projet:

Construction d'une maison unifamiliale jumelée

9, An der Uecht
7713 Welsdorf

LOT 70

Propriétaire

Architecte

Chantier N°: 115014 .70	DA001
Implantation	Feuille: 100

CHAQUE REVISION ANNULE ET REMPLACE LES PLANS PRECEDENTS
Ce plan ne peut être transmis à un tiers sans l'autorisation de l'auteur.
Ce plan ne peut être reproduit,copié,photocopié,sous toute forme que ce soit (photocopie,décalque,ou tout autre procédé) sans l'autorisation écrite de l'auteur.
TOUTES LES COTES SONT A CONTROLER PAR L'ENTREPRISE,TOUTE DIFFERENCE EST A SIGNALER SANS DELAI A L'ARCHITECTE.
POUR LES OUVRAGES STATIQUES,CONSULTEZ LES PLANS D'INGENIEURS

Orientation:

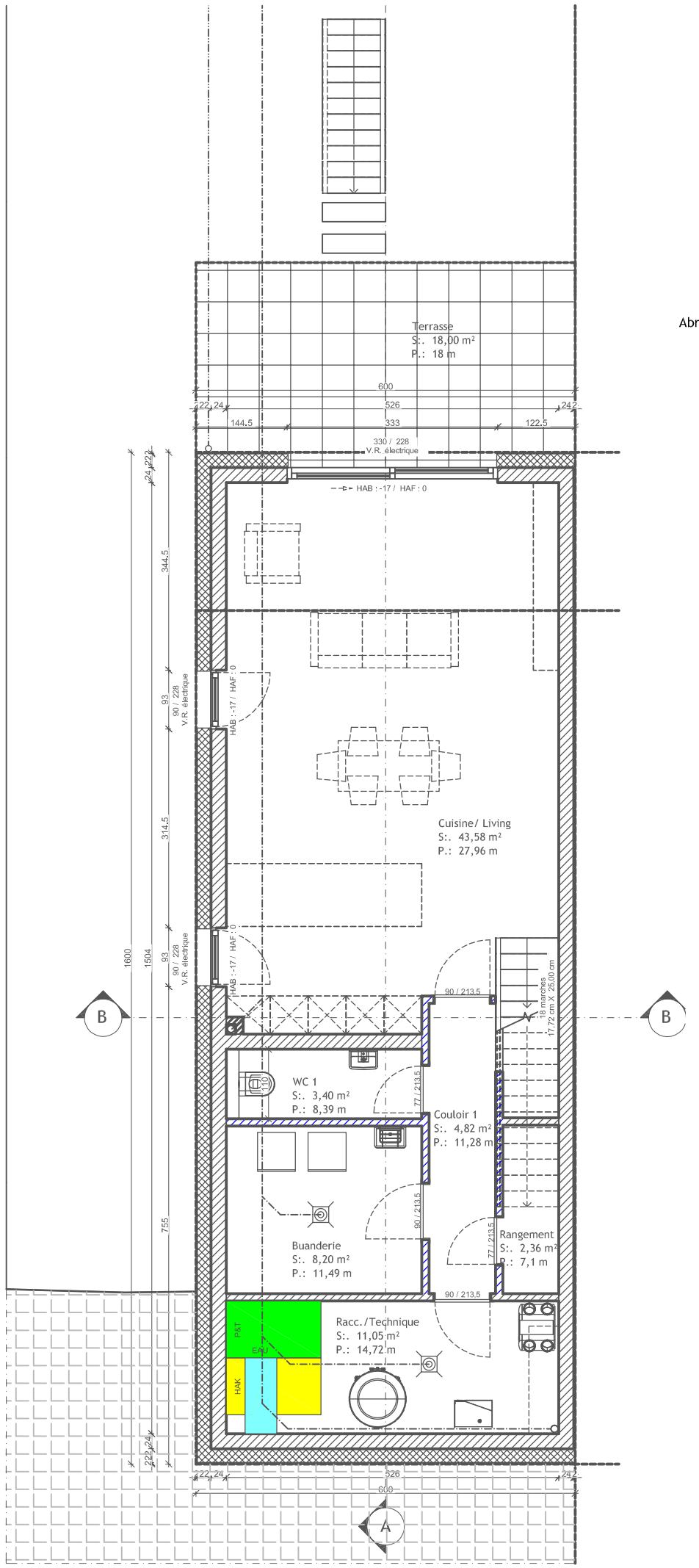

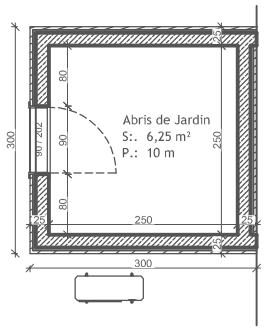

Abris de jardin

Ind.	Date:	Modifications:	Dess.	Phase

Bureau d'Architecture PAUL GZELLA sàrl

51, Route d'Arlon
L-8009 Strassen

TEL: 263 00 162
FAX:
E-MAIL: hello@gzella-architects.lu

Maître de l'ouvrage:

Bourg
ZËNTER 1973
152 A Route d'Arlon
L-8010 STRASSEN

Date:	30.11.2022
Dessiné:	G.G
Echelle:	A3:1/100 A1:1/50

Projet:

Construction d'une maison unifamiliale jumelée

9, An der Uecht
7713 Welsdorf

LOT 70

Propriétaire

Architecte

Chantier N°: 115014 .70	DA001
REZ DE JARDIN	Feuille: 100

CE PLAN REMPLACE, ANNULE ET REMPLACE LES PLANS PRECEDENTS
Ce plan ne peut être traduit et ne tiers sans l'autorisation de l'auteur.
Ce plan ne peut être reproduit,même partiellement,sous toute forme que ce soit (photocopie,microfilm,etc.) sans l'autorisation écrite de l'auteur.
TOUTES LES COTES SONT A CONTROLER PAR L'ENTREPRISE,TOUTE DIFFERENCE EST A SIGNALER SANS DELAI A L'ARCHITECTE.
POUR LES OUVRAGES STATIQUES,CONSULTEZ LES PLANS D'INGENIEURS

Orientation:

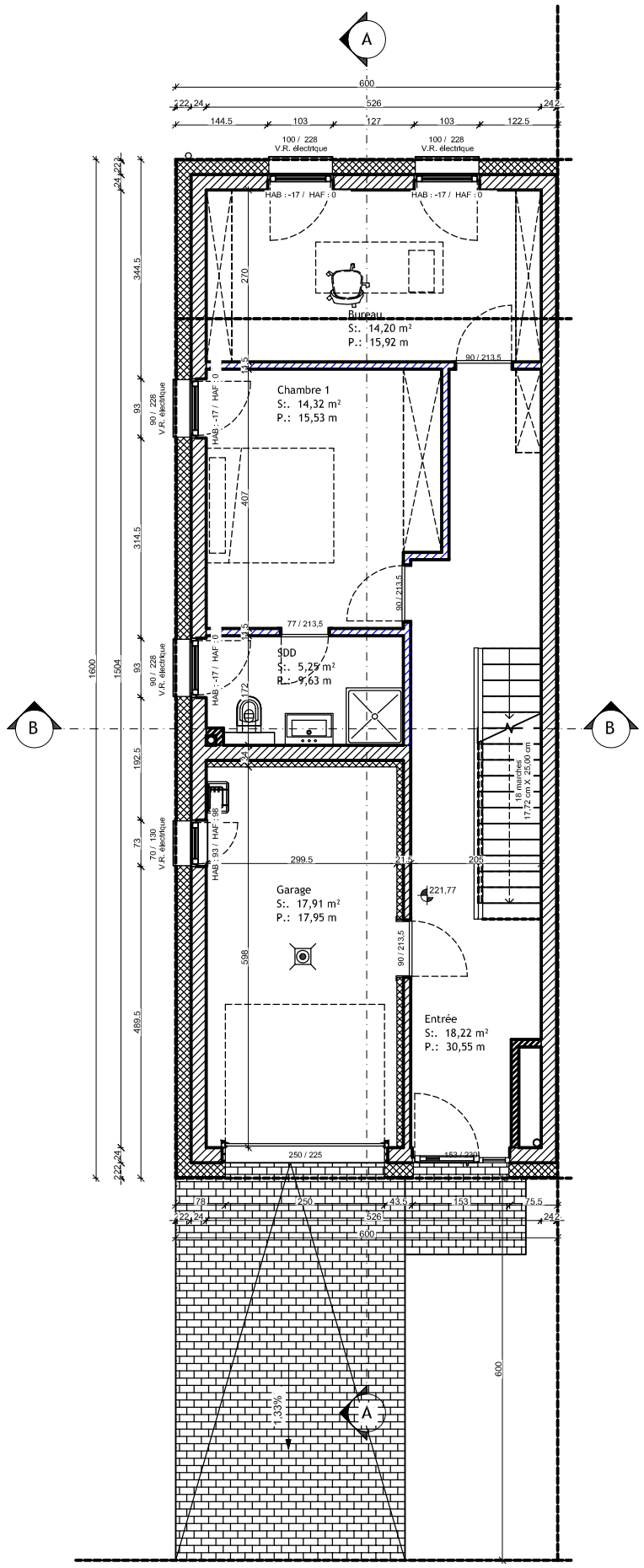

Ind.	Date:	Modifications:	Dess.	Phase

Bureau d'Architecture PAUL GZELLA sàrl

51, Route d'Arlon
L-8009 Strassen

TEL: 263 00 162
FAX:
E-MAIL: hello@gzella-architects.lu

Maître de l'ouvrage:

Bourg
ZENTER 1973
152 A Route d'Arlon
L-8010 STRASSEN

Date: 30.11.2022

Dessiné: G.G

Echelle: A3:1/100 A1:1/50

Projet:

Construction d'une maison unifamiliale jumelée

9, An der Uecht
7713 Welsdorf

LOT 70

Propriétaire

Architecte

Chantier N°: 115014 .70

DA001

REZ DE CHAUSSEE

Feuille: 100

CHAQUE DEVIS DOIT ÊTRE LU ET REMPLACE LES PLANS PRECEDENTS
Ce plan ne peut être transmis à un tiers sans l'autorisation de l'auteur.
Ce plan ne peut être reproduit sous quelle forme que ce soit (photocopie, décalque, ou tout autre procédé) sans l'autorisation écrite de l'auteur.
TOUTES LES COTES SONT A CONTROLER PAR L'ENTREPRENEUR. TOUTE DIFFERENCE EST A SIGNALER SANS DELAI A L'ARCHITECTE.
POUR LES OUVRAGES STATIQUES, CONSULTEZ LES PLANS D'INGENIEURS

Orientation:

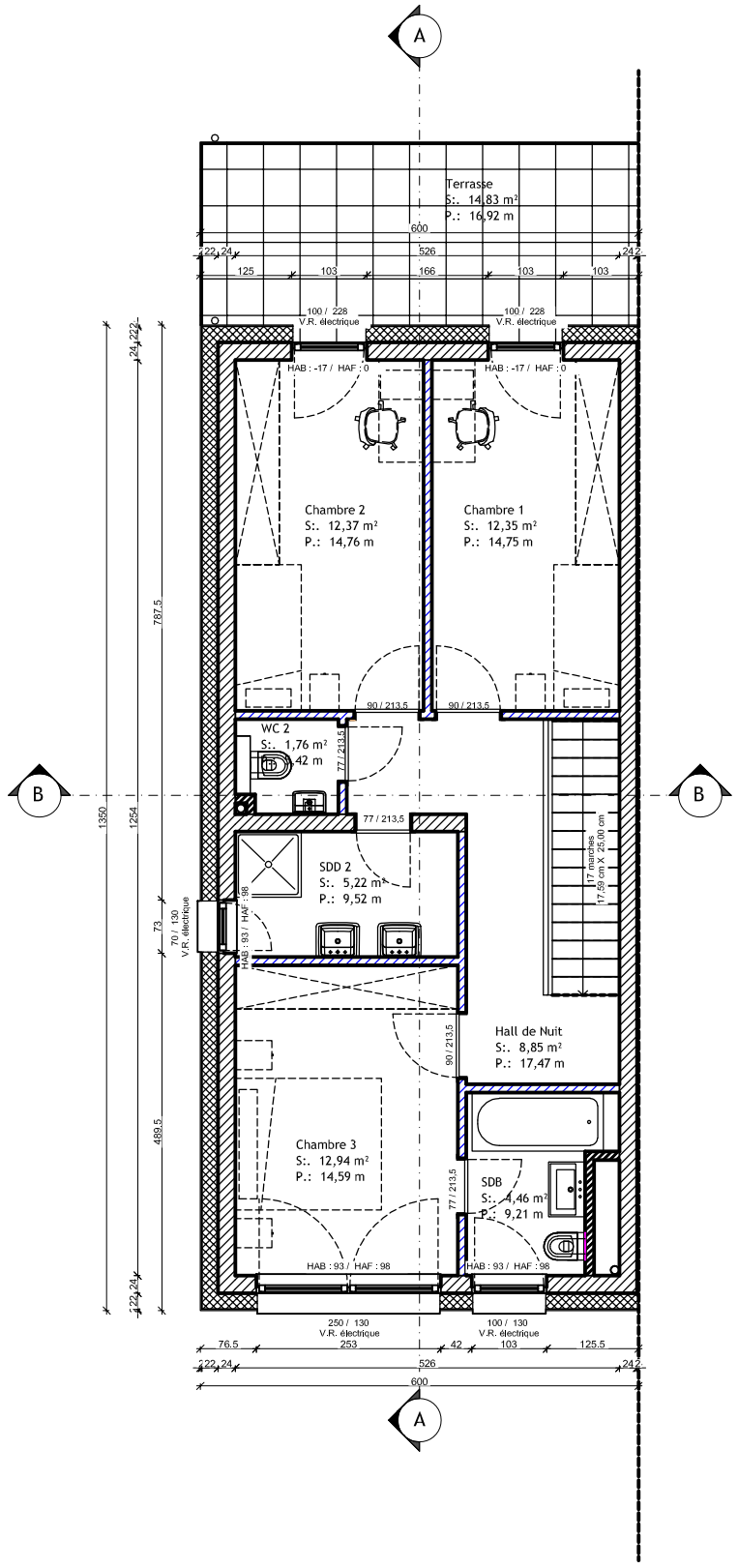

Ind.	Date:	Modifications:	Dess.	Phase

Bureau d'Architecture PAUL GZELLA sàrl

51, Route d'Arlon
L-8009 Strassen

TEL: 263 00 162
FAX:
E-MAIL: hello@gzella-architects.lu

Maître de l'ouvrage:

Bourg
ZENTER 1973
152 A Route d'Arlon
L-8010 STRASSEN

Date:	30.11.2022
Dessiné:	G.G
Echelle:	A3:1/100 A1:1/50

Projet:

Construction d'une maison unifamiliale jumelée

9, An der Uecht
7713 Welsdorf

LOT 70

Propriétaire

Architecte

Chantier N°: 115014 .70	DA001
RETRAIT	Feuille: 100

CHAQUE REVISION ANNULE ET REMPLACE LES PLANS PRECEDENTS
Ce plan ne peut être livrancie à un tiers sans l'autorisation de l'auteur.
Ce plan ne peut être reproduit,même partiellement,sous toute forme que ce soit (photocopie,plastique,ou tout autre procédé) sans l'autorisation écrite de l'auteur.
TOUTES LES COTES SONT A CONTROLER PAR L'ENTREPRISE,TOUTE DIFFERENCE EST A SIGNALER SANS DELAI A L'ARCHITECTE.
POUR LES OUVRAGES STATIQUES,CONSULTEZ LES PLANS D'INGENIEURS

Orientation: