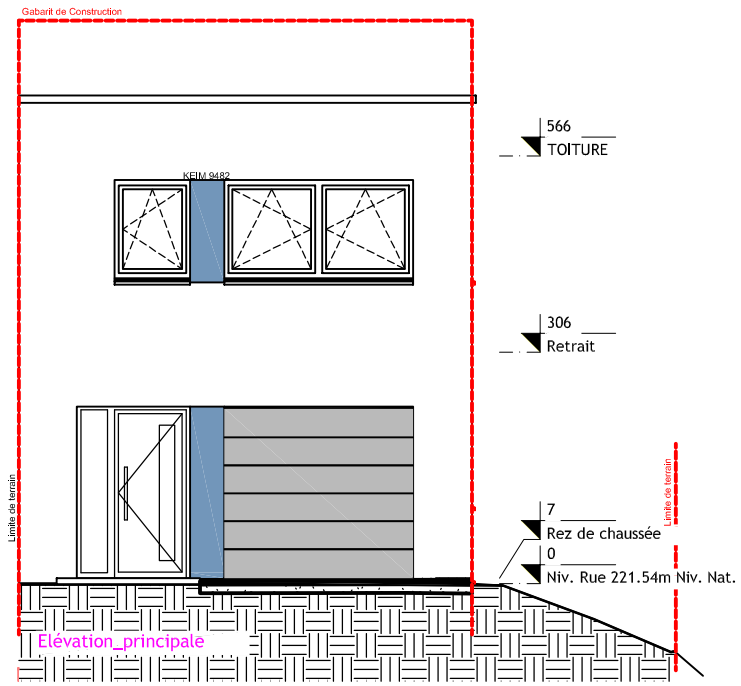

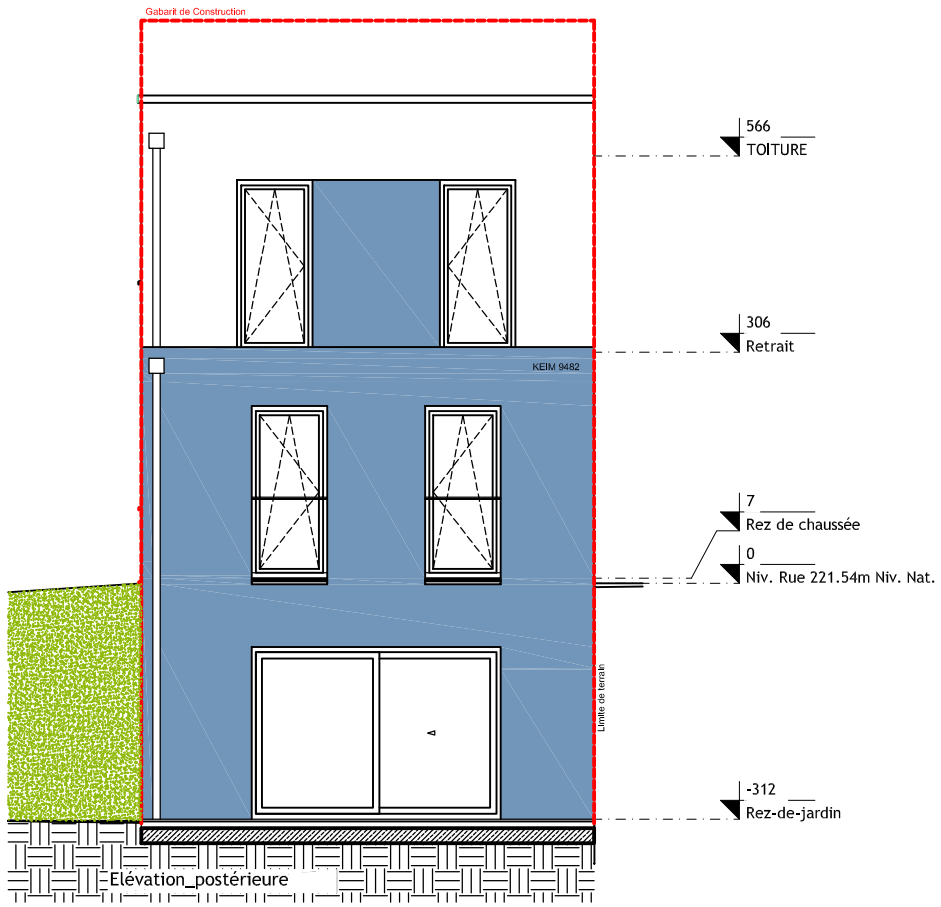

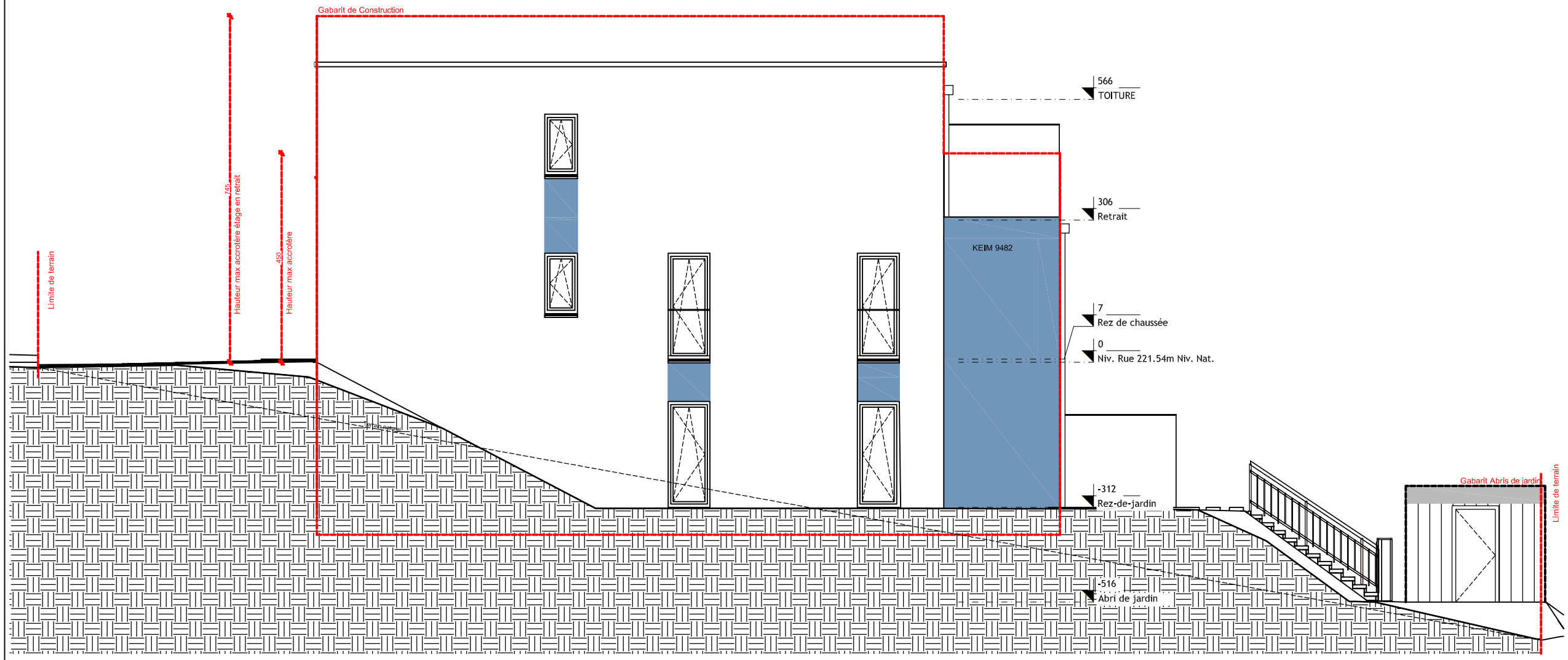

Ind.	Date:	Modifications:	Dess.	Phase

Bureau d'Architecture PAUL GZELLA sàrl

51, Route d'Arlon
L-8009 Strassen

TEL: 263 00 162
FAX:
E-MAIL: hello@gzella-architects.lu

Maître de l'ouvrage:

Bourg
ZËNTER 1973
152 A Route d'Arlon
L-8010 STRASSEN

Date: 30.11.2022

Dessiné: G.G

Echelle: A3:1/100 A1:1/50

Projet:

Construction d'une maison unifamiliale jumelée

15, An der Uecht
7713 Welsdorf

LOT 73

Propriétaire

Architecte

Chantier N°: 115014 .73

DA001

FAPriPoLat

Feuille: 100

CHAQUE DEVANCE ANNULE ET REMPLACE LES PLANS PRECEDENTS
Ce plan ne peut être transmis à un tiers sans l'autorisation de l'auteur.
Ce plan ne peut être reproduit partiellement sans l'accord du maître de l'ouvrage.
Les photocopies, dessins, etc. sont notre propriété. Sans l'autorisation écrite de l'auteur.
TOUTES LES COTES DOIVENT ÊTRE CONTROLER PAR L'ENTREPRENEUR. TOUTE DIFFERENCE EST A VERIFIER AVEC BRUN A L'ARCHITECTE.
POUR LES OUVRAGES STATIQUES, CONSULTEZ LES PLANS D'INGENIEURS

Orientation:

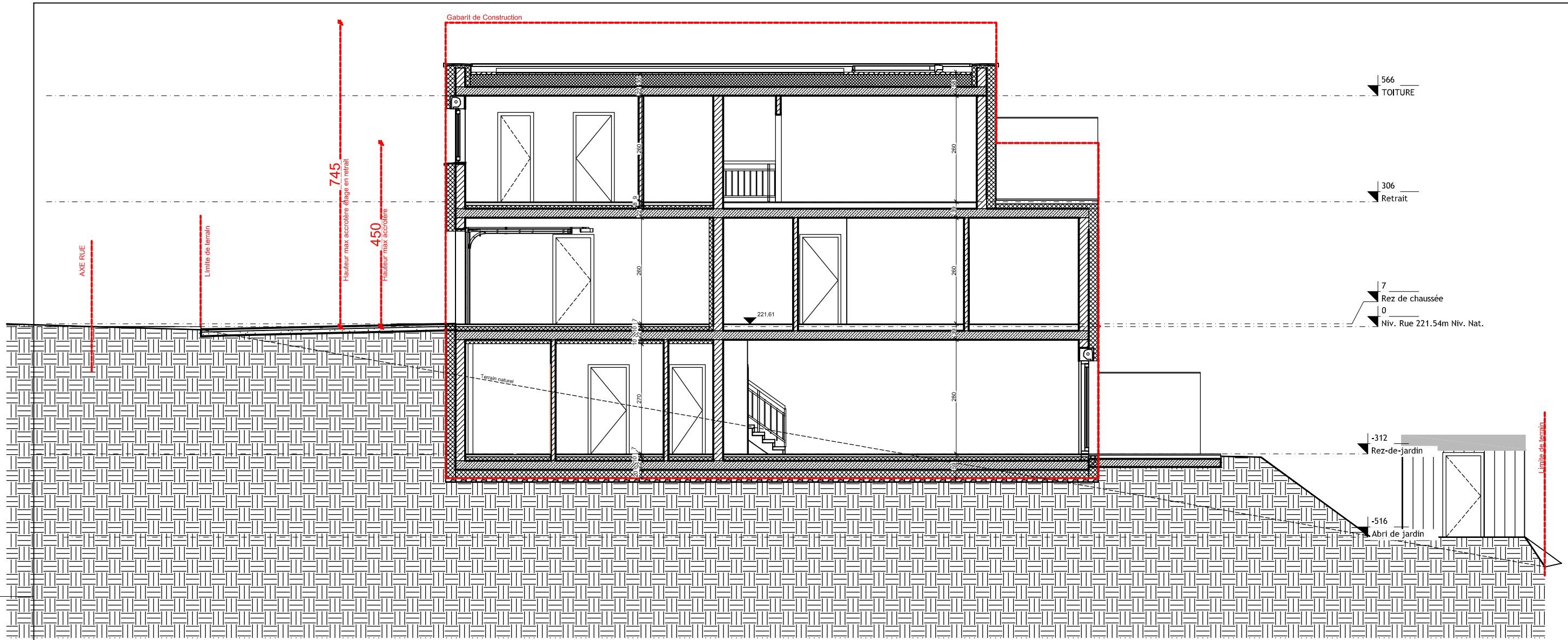

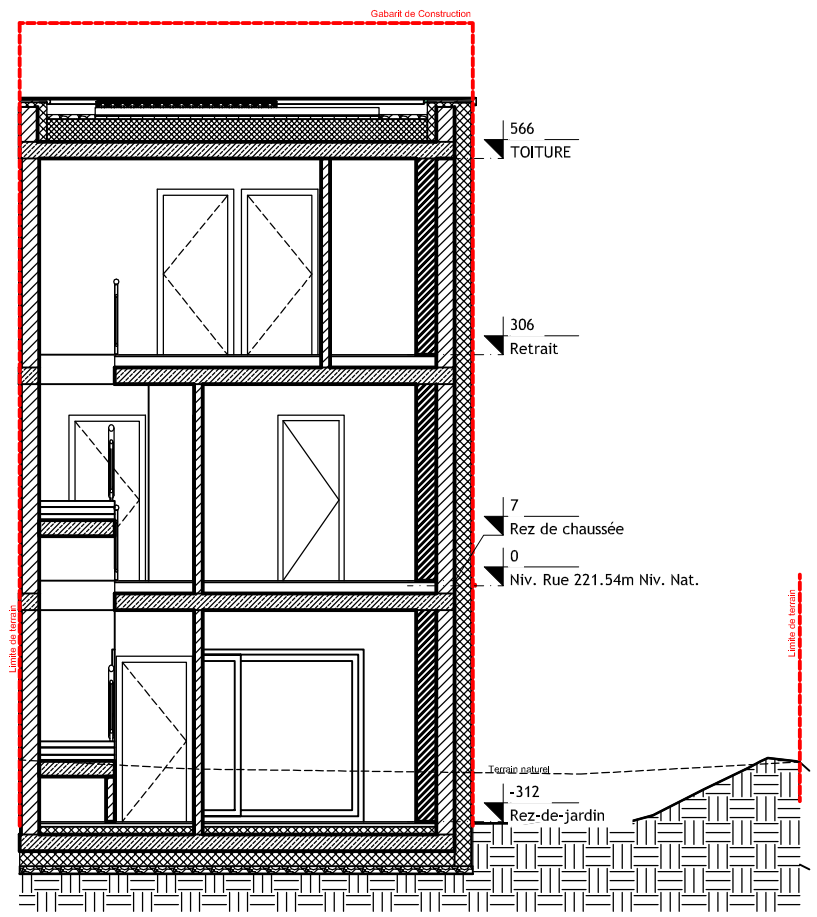

Ind.	Date:	Modifications:	Dess.	Phase

Bureau d'Architecture PAUL GZELLA sàrl

51, Route d'Arlon
L-8009 Strassen

TEL: 263 00 162
FAX:
E-MAIL: hello@gzella-architects.lu

Maître de l'ouvrage:

Bourg ZENTER 1973
152 A Route d'Arlon
L-8010 STRASSEN

Date: 30.11.2022

Dessiné: G.G

Echelle: A3:1/100 A1:1/50

Projet:

Construction d'une maison unifamiliale jumelée

15, An der Uecht
7713 Welsdorf

LOT 73

Propriétaire

Architecte

Chantier N°: 115014 .73

DA001

COUPES

Feuille: 100

CHAQUE REVISION ANNULE ET REMPLACE LES PLANS PRECEDENTS
Ce plan ne peut être transmis à un tiers sans l'autorisation de l'auteur.
Ce plan ne peut être reproduit,utilisé,photocopié,modifié ou toute forme que ce soit (photocopie,décalque,ou tout autre procédé) sans l'autorisation écrite de l'auteur.
COTES DES COTES SONT A CONTROLER PAR LES ENTREPRENEURS DIFFERENCE DES A SIGNALER SANS DELAI A L'ARCHITECTE
POUR LES OUVRAGES STATIQUES,CONSULTEZ LES PLANS D'INGENIEURS

Orientation:

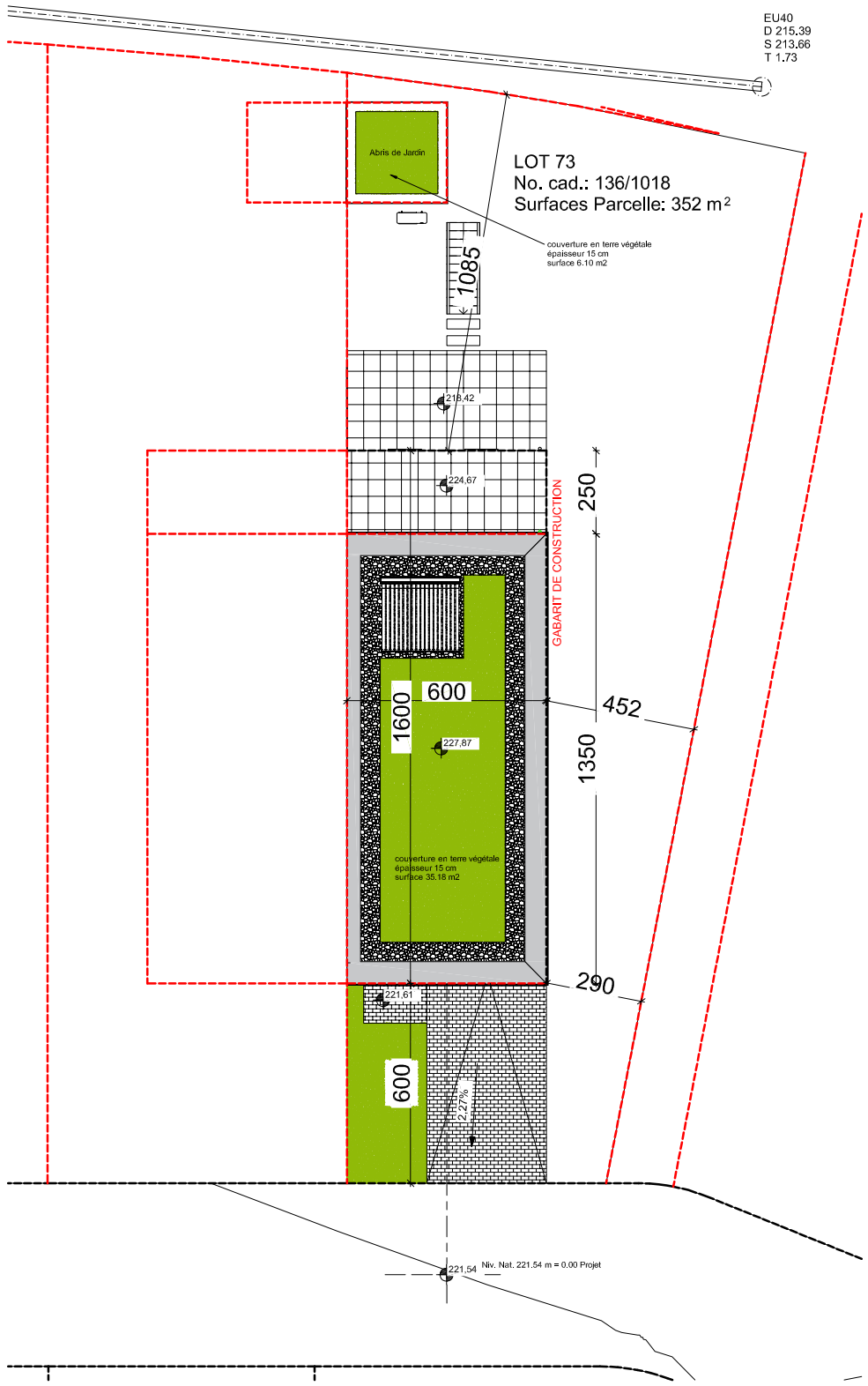

Ind.	Date:	Modifications:	Dess.	Phase

Bureau d'Architecture PAUL GZELLA sàrl

51, Route d'Arlon
L-8009 Strassen

TEL: 263 00 162
FAX:
E-MAIL: hello@gzella-architects.lu

Maître de l'ouvrage:

Bourg
ZENTER 1973
152 A Route d'Arlon
L-8010 STRASSEN

Date: 30.11.2022

Dessiné: G.G

Echelle: A3:1/100 A1:1/50

Projet:

Construction d'une maison unifamiliale jumelée

15, An der Uecht
7713 Welsdorf

LOT 73

Propriétaire

Architecte

Chantier N°: 115014 .73

DA001

IMPLANTATION

Feuille: 100

CHAQUE DEVIS DOIT ÊTRE ÉTUDIÉ ET REMPLACE LES PLANS PRECEDENTS
Ce plan ne peut être traducteur à un tiers sans l'autorisation de l'auteur.
Ce plan ne peut être reproduit,sous quelle forme que ce soit (photocopie,décalque,ou tout autre procédé) sans l'autorisation écrite de l'auteur.
TOUTES LES COTES DOIVENT ÊTRE CONTROLLER PAR L'ENTREPRENEUR,TOUTE DIFFERENCE DOIT ÊTRE SIGNALER SANS DELAI A L'ARCHITECTE.
POUR LES OUVRAGES STATIQUES,CONSULTEZ LES PLANS D'INGENIEURS

Orientation:

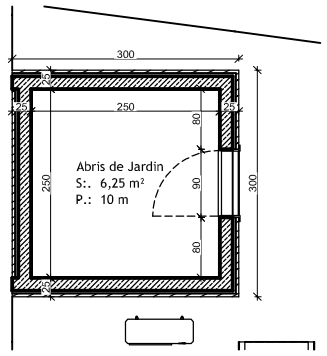

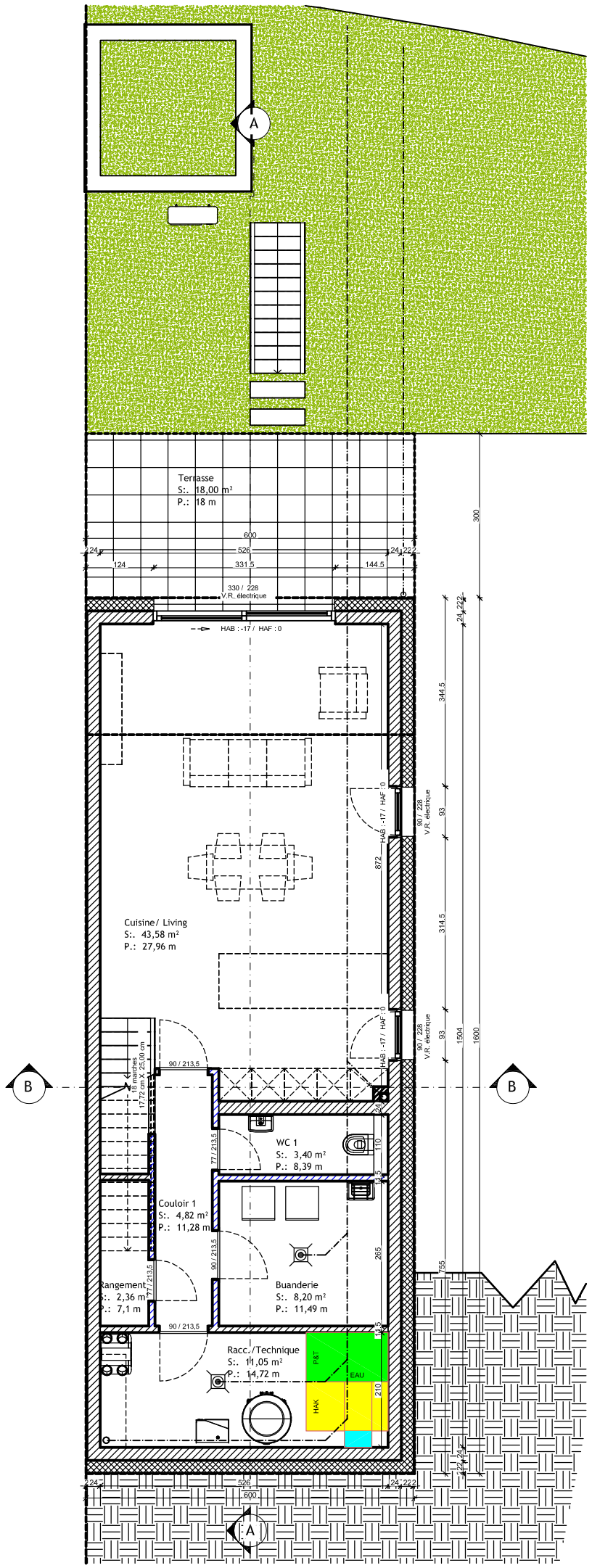

Ind.	Date:	Modifications:	Dess.	Phase

Bureau d'Architecture PAUL GZELLA sàrl

51, Route d'Arlon
L-8009 Strassen

TEL: 263 00 162
FAX:
E-MAIL: hello@gzella-architects.lu

Maître de l'ouvrage:

Bourg ZENTER 1973
152 A Route d'Arlon
L-8010 STRASSEN

Date:	30.11.2022
Dessiné:	G.G
Echelle:	A3:1/100 A1:1/50

Projet:

Construction d'une maison unifamiliale jumelée

15, An der Uecht
7713 Welsdorf

LOT 73

Propriétaire

Architecte

Chantier N°: 115014 .73	DA001
REZ DE JARDIN	Feuille: 100

DUPLIQUE REVISION ANNULE ET REMPLACE LES PLANS PRECEDENTS
Ce plan ne peut être transmis à un tiers sans l'autorisation de l'auteur.
Ce plan ne peut être reproduit,utilisé partiellement,sous toute forme que ce soit (photocopie,décalque,ou tout autre procédé) sans l'autorisation écrite de l'auteur.
TOUTES LES COTES SONT A CONTROLER PAR L'ENTREPRISE,TOUTE DIFFERENCE EST A SIGNALER SANS DELAI A L'ARCHITECTE
POUR LES OUVRAGES SPECIFIQUES,CONSULTEZ LES PLANS D'INGENIEURS

Orientation:

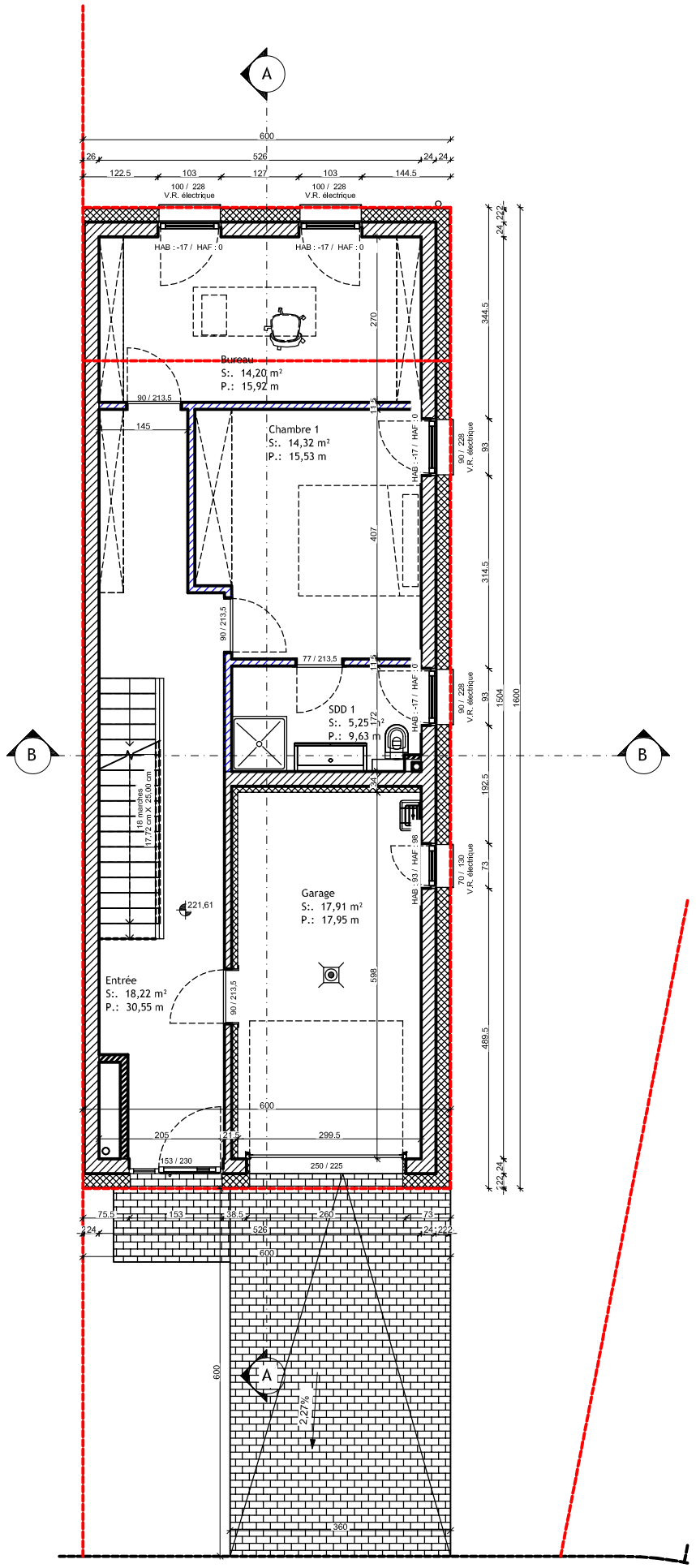

Ind.	Date:	Modifications:	Dess.	Phase

Bureau d'Architecture PAUL GZELLA sàrl

51, Route d'Arlon
L-8009 Strassen

TEL: 263 00 162
FAX:
E-MAIL: hello@gzella-architects.lu

Maître de l'ouvrage:

Bourg
ZËNTER 1973
152 A Route d'Arlon
L-8010 STRASSEN

Date:	30.11.2022
Dessiné:	G.G
Echelle:	A3:1/100 A1:1/50

Projet:

Construction d'une maison unifamiliale jumelée

15, An der Uecht
7713 Welsdorf

LOT 73

Propriétaire

Architecte

Chantier N°: 115014 .73	DA001
RDC	Feuille: 100

CHAQUE REMISE ANNULE ET REMPLACE LES PLANS PRECEDENTS
Ce plan ne peut être traducit à un tiers sans l'autorisation de l'auteur.
Ce plan ne peut être reproduit,access partiellement,sous toute forme que ce soit (photocopie,photo,plan,ou tout autre procédé) sans l'autorisation écrite de l'auteur.
TOUTES LES COTES SONT A CONTROLER PAR L'ENTREPRISE,TOUTE DIFFERENCE EST A SIGNALER SANS DELAI A L'ARCHITECTE.
POUR LES OUVRAGES STATIQUES,CONSULTEZ LES PLANS D'INGENIEURS

Orientation:

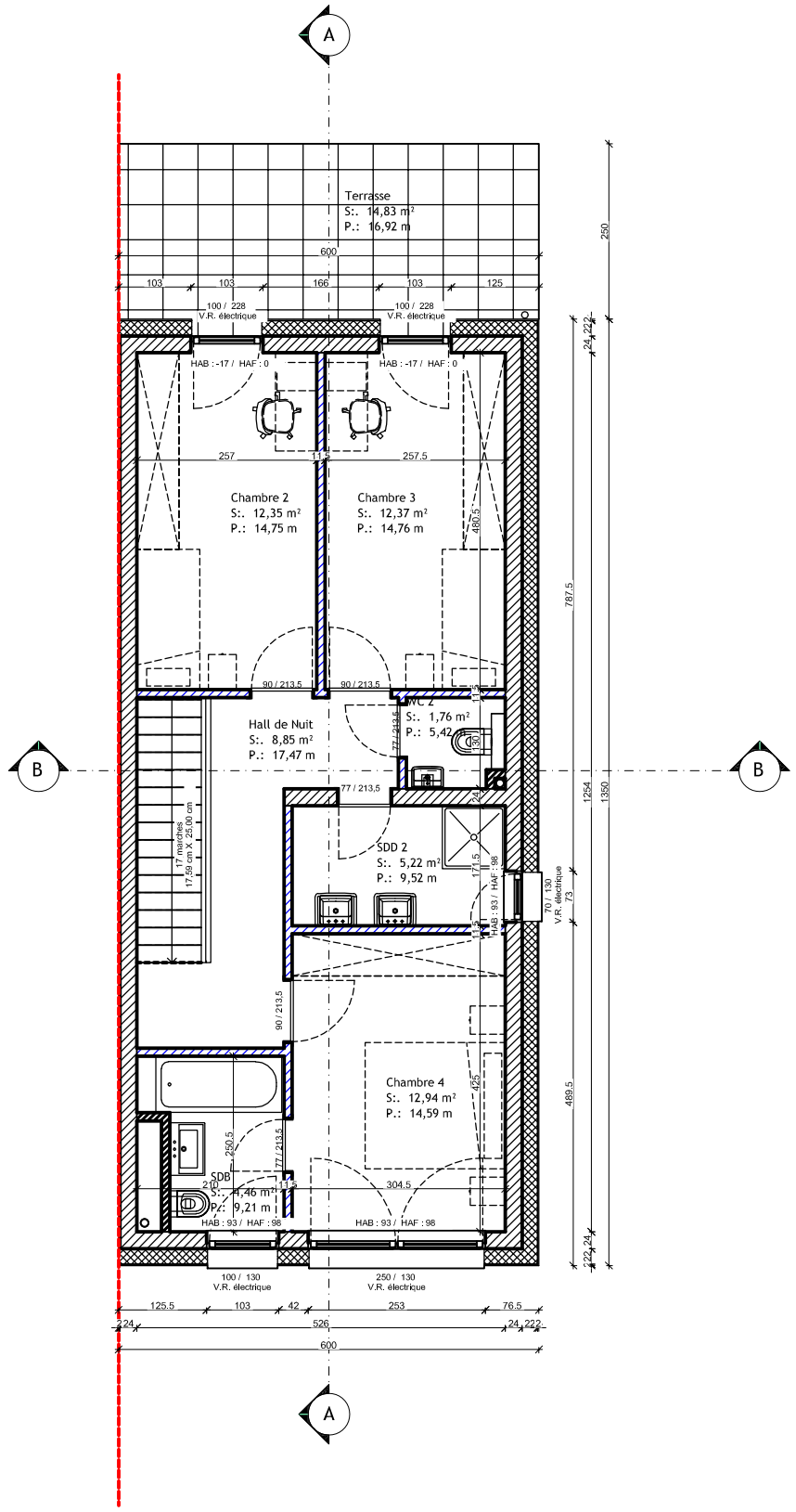

Ind.	Date:	Modifications:	Dess.	Phase

Bureau d'Architecture PAUL GZELLA sàrl

51, Route d'Arlon
L-8009 Strassen

TEL: 263 00 162
FAX:
E-MAIL: hello@gzella-architects.lu

Maître de l'ouvrage:

Bourg
ZËNTER 1973
152 A Route d'Arlon
L-8010 STRASSEN

Date:	30.11.2022
Dessiné:	G.G
Echelle:	A3:1/100 A1:1/50

Projet:

Construction d'une maison unifamiliale jumelée

15, An der Uecht
7713 Welsdorf

LOT 73

Propriétaire

Architecte

Chantier N°: 115014 .73	DA001
RETRAIT	Feuille: 100

CHAQUE DESSIN ASSEMBLE ET REMPLACE LES PLANS PRECEDENTS
Ce plan ne peut être transmis à un tiers sans l'autorisation de l'auteur.
Ce plan ne peut être reproduit,sous quelle forme,sur tout support que ce soit (photocopie,décalque,ou tout autre procédé) sans l'autorisation écrite de l'auteur.
TOUTES LES COTES SONT A CONTROLER PAR L'ENTREPRENEUR,TOUTE DIFFERENCE EST A SIGNALER SANS DELAI A L'ARCHITECTE
POUR LES OUVRAGES STATIQUES,CONSULTEZ LES PLANS D'INGENIEURS

Orientation: