

E	04.09.2018	Modif exterieur + terrain + ajout escalier, bande façade	C.D.	EX006
D	28.08.2018	Modification dimensions Roto 134x98ht	T.B.	EX005
C	01.06.2018	Modification position Roto suivant plan Dietrich's	T.B.	EX003
B	31.05.2018	Niveau raccordement EU à voir sur site + Ajout syphon de sol + Modif. socle M.L. - S.L.	T.B.	EX002
A	23.02.2018	Mises à jour suivant demandes Architectes + briefing technique (EU, Vent., It Chassis)	T.B.	AP004
Ind.	Date:	Modifications:	Dess.	Phase

P.S: Toutes les cotes sont à vérifier sur place.
 Remarque: Ce document ne vaut que pour l'autorisation et non pour l'exécution, étude statique par un ingénieur avant début des travaux.
 L'architecte ne peut être tenu responsable de divergences dimensionnelles, de destination de locaux, et d'exécution non conformes aux règles de l'art.

Maison unifamiliale isolée 47, rue Hapngaart L-5239 Sandweiler 114161	Commune de Sandweiler Section A de Sandweiler N° cadastral: 20 / 5226 contenance totale: 7a44ca
--	--

F.G. architectes	F&G architectes s.à.r.l. 52, rue de la Libération L-1311 Dudelange info@fgarchitectes.lu www.fgarchitectes.lu t: 26 51 13 16 f: 26 51 13 17	Maître d'ouvrage: STUGALUX S.A. 96, rue du Kiem L-8030 STRASSEN
----------------------------	---	---

Stade	AUTORISATION	Format	A3/A1
Plan numéro	EX008 0 Implantation	Echelle(s)	A3:1/200 A1:1/100
Date			23.02.2018

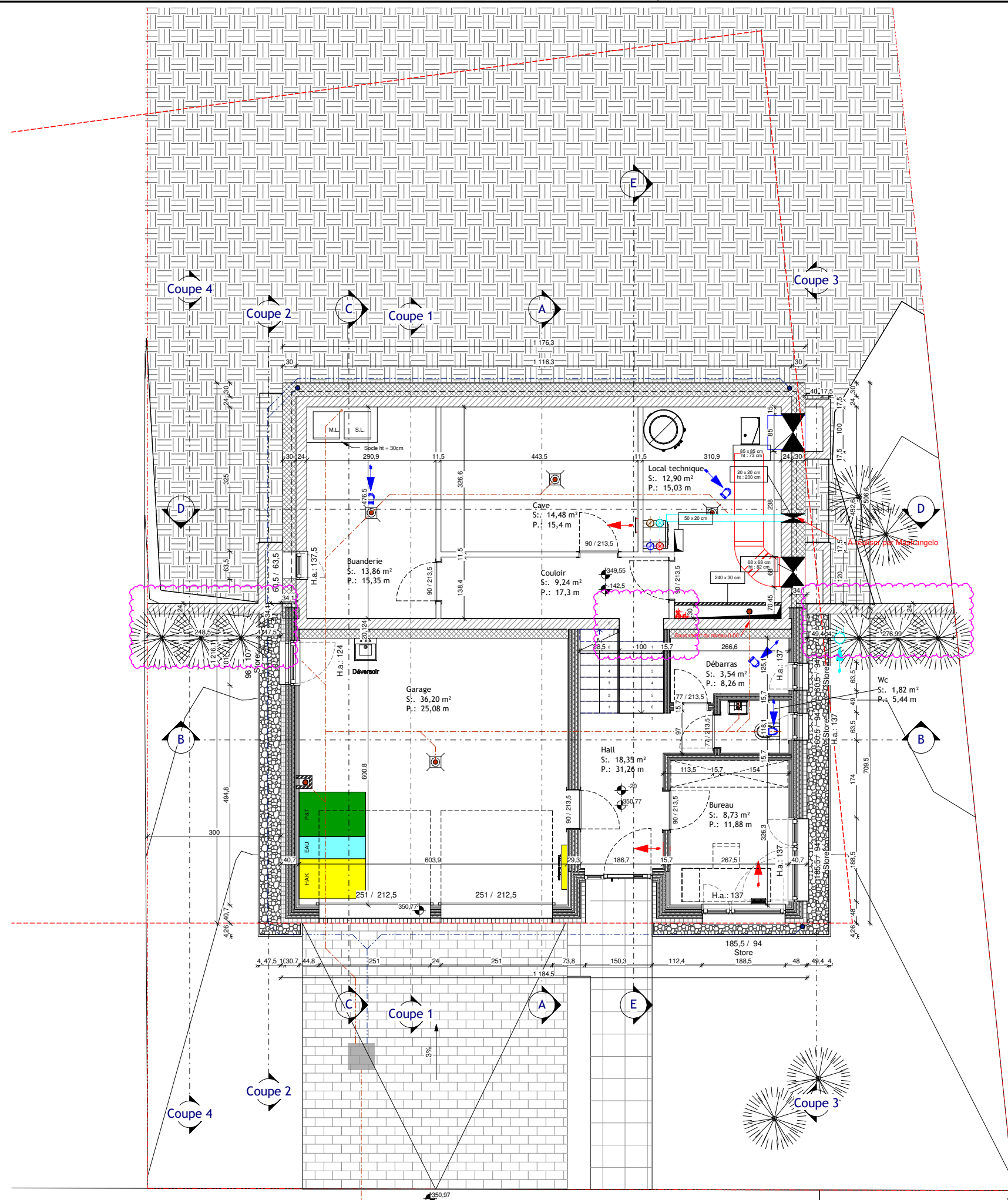

H	21.11.2018	Modif selon réunion	N.L.	EX008
G	24.10.2018	Modif extérieur + terrain	C.D.	EX007
F	08.10.2018	Aj. isolation dans débarras	N.L.	EX006
E	04.09.2018	Modif extérieur + terrain + ajout escalier, bande façade	C.D.	EX006
Ind.	Date:	Modifications:	Dess.	Phase

PS: Toutes les cotes sont à vérifier sur place.
 Remarque: Ce document ne vaut que pour l'autorisation et non pour l'exécution, étude statique par un ingénieur avant début des travaux.
 L'architecte ne peut être tenu responsable de divergences dimensionnelles, de destination de locaux, et d'exécution non conformes aux règles de l'art.

Maison unifamiliale isolée
 47, rue Happgaard
 L-5239 Sandweiler
 114161

Commune de Sandweiler
 Section A de Sandweiler
 N° cadastral: 20 / 5226
 contenance totale: 7a44ca

Maitre d'ouvrage:
STUGALUX S.A.
 96, rue du Kiem
 L-8030 STRASSEN

FG architectes s.à.r.l.
 52, rue de la Libération
 L-1311 Dudelange
 info@fgarchitectes.lu
 www.fgarchitectes.lu
 t: 26 51 13 16 f: 26 51 13 17

PL / MUR
 ● Extraction air plafond ou mur
 ○ Réserve dans sol / trou à réaliser
 MUR / SOL
 ■ Impulsion air mur ou sol

Stade	AUTORISATION		Format	A3/A1
Plan numero	EX008	1	Echelle(s)	A3:1/100 A1:1/50
	Niveau 0		Date	23.02.2018

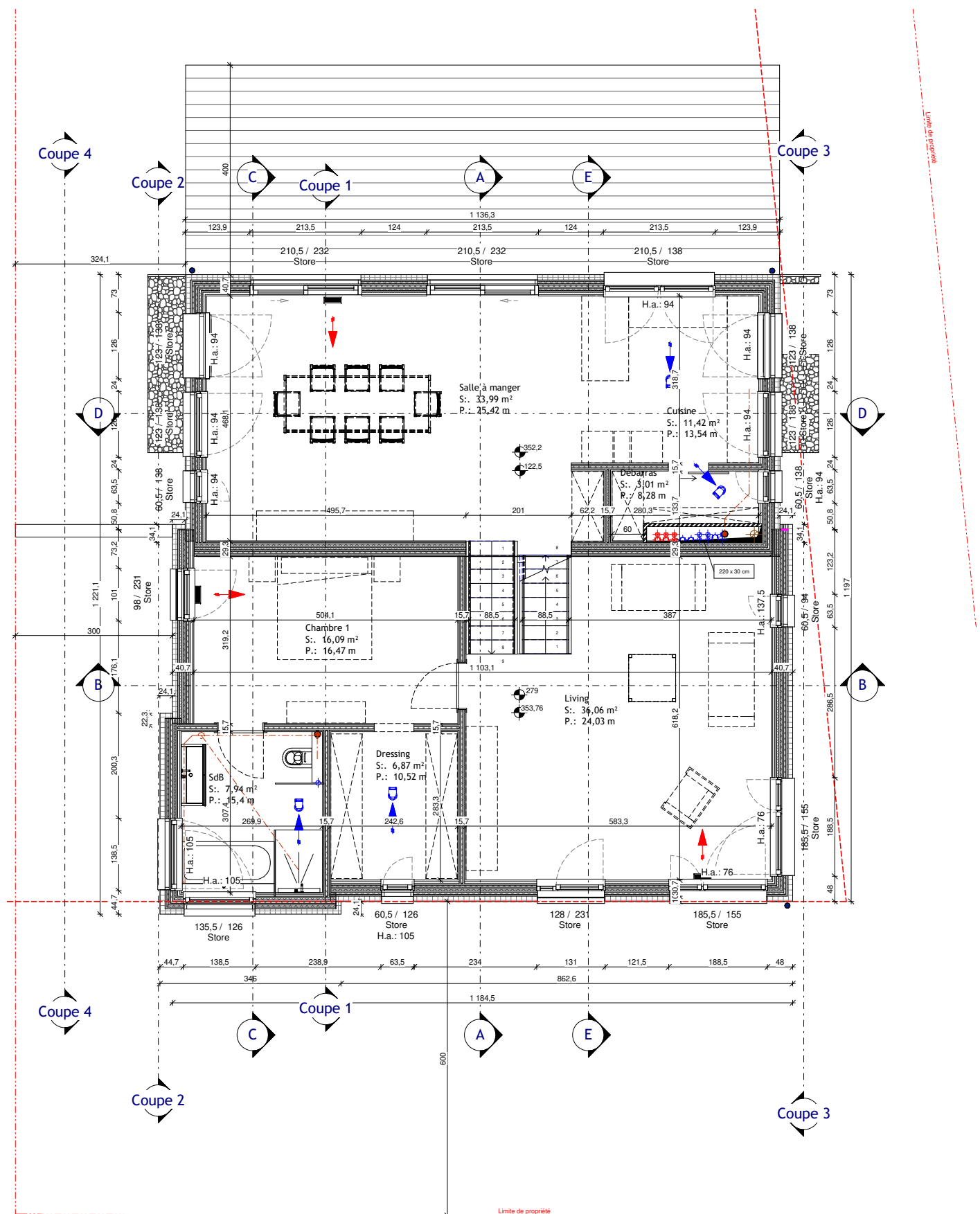

PL / MUR
 ● Extraction air plafond ou mur
 ○ Réserve dans sol / trou à réaliser
 MUR / SOL
 ■ Impulsion air mur ou sol

B	27.06.2018	Ajout réservation dans mur ext -0.5, décalage cloison local technique, ajout cloison derrière douche combles, modification cloison entre grenier et SdB, modification bouche de ventilation	T.L.	EX004
A	23.02.2018	Mises à jour suivant demandes Architectes + briefing technique (EU, Vent., It Chassis)	T.B.	AP004
Ind.	Date:	Modifications:	Dess.	Phase
P.S: Toutes les cotes sont à vérifier sur place. Remarque: Ce document ne vaut que pour l'autorisation et non pour l'exécution, étude statique par un ingénieur avant début des travaux. L'architecte ne peut être tenu responsable de divergences dimensionnelles, de destination de locaux, et d'exécution non conformes aux règles de l'art.				
Maison unifamiliale isolée 47, rue Happgaard L-5239 Sandweiler 114161			Commune de Sandweiler Section A de Sandweiler N° cadastral: 20 / 5226 contenance totale: 7a44ca	
FG architectes			Maître d'ouvrage: STUGALUX S.A. 96, rue du Kiem L-8030 STRASSEN	
Stade AUTORISATION		Format A3/A1		
Plan numéro	EX008	Echelle(s)	Date	
	2 Niveau 1	A3:1/100 A1:1/50	23.02.2018	

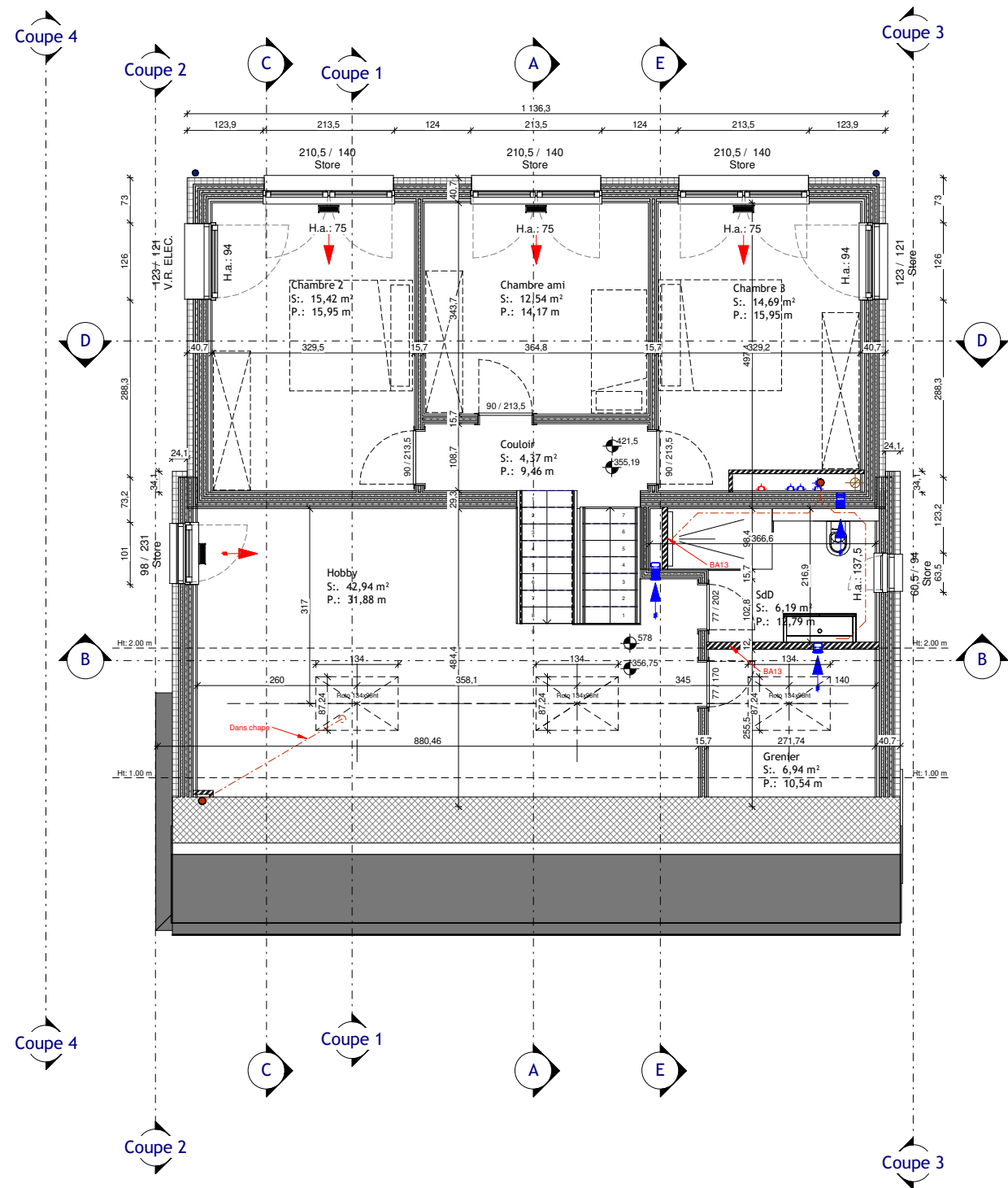

F	28.08.2018	Modification dimensions Roto 134x98ht	T.B.	EX005
E	21.08.2018	Comble: Supp. mur sdb	N.L.	EX004
D	27.06.2018	Ajout réservation dans mur ext -0.5, décalage cloison local technique, ajout cloison derrière douche combles, modification cloison entre grenier et SDD, modification bouche de ventilation	T.L.	EX004
C	01.06.2018	Modification position Roto suivant plan Districh's	T.B.	EX003
Ind.	Date:	Modifications:	Dess.	Phase

PS: Toutes les cotes sont à vérifier sur place.
 Remarque: Ce document ne vaut que pour l'autorisation et non pour l'exécution, étude statique par un ingénieur avant début des travaux.
 L'architecte ne peut être tenu responsable de divergences dimensionnelles, de destination de locaux, et d'exécution non conformes aux règles de l'art.

Maison unifamiliale isolée
 47, rue Happgaard
 L-5239 Sandweiler
 114161

Commune de Sandweiler
 Section A de Sandweiler
 N° cadastral: 20 / 5226
 contenance totale: 7a44ca

FG architectes
 52, rue de la Libération
 L-1311 Dudelange
 info@fgarchitectes.lu
 www.fgarchitectes.lu
 t: 26 51 13 16 f: 26 51 13 17

Maitre d'ouvrage:
 STUGALUX S.A.
 96, rue du Kiem
 L-8030 STRASSEN

PL / MUR
 ● Extraction air plafond ou mur
 ○ Réserve dans sol / trou à réaliser
 MUR / SOL
 ■ Impulsion air mur ou sol

Stade	AUTORISATION		Format	A3/A1
Plan numero	EX008	3	Echelle(s)	A3:1/100 A1:1/50
Date	23.02.2018			

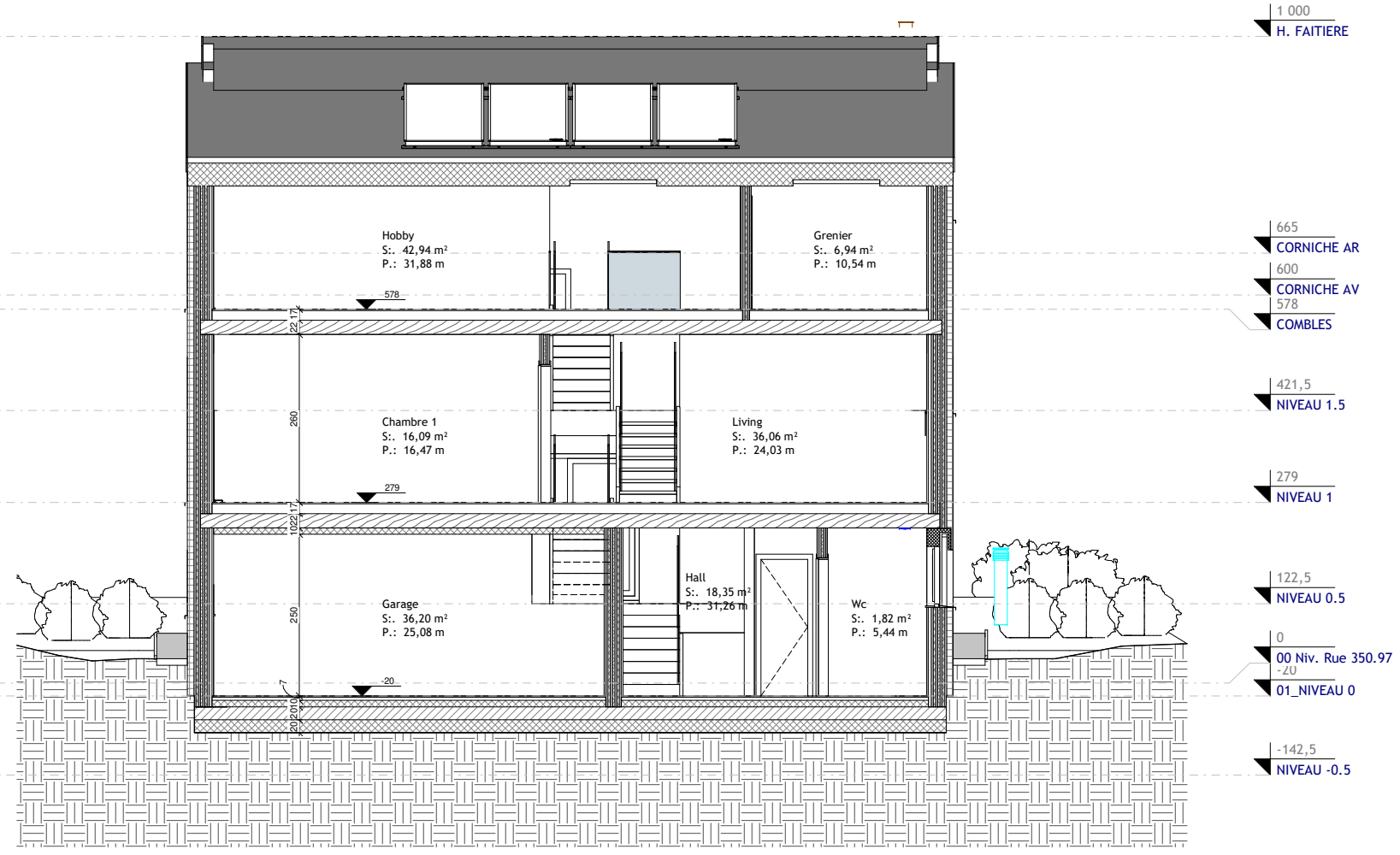
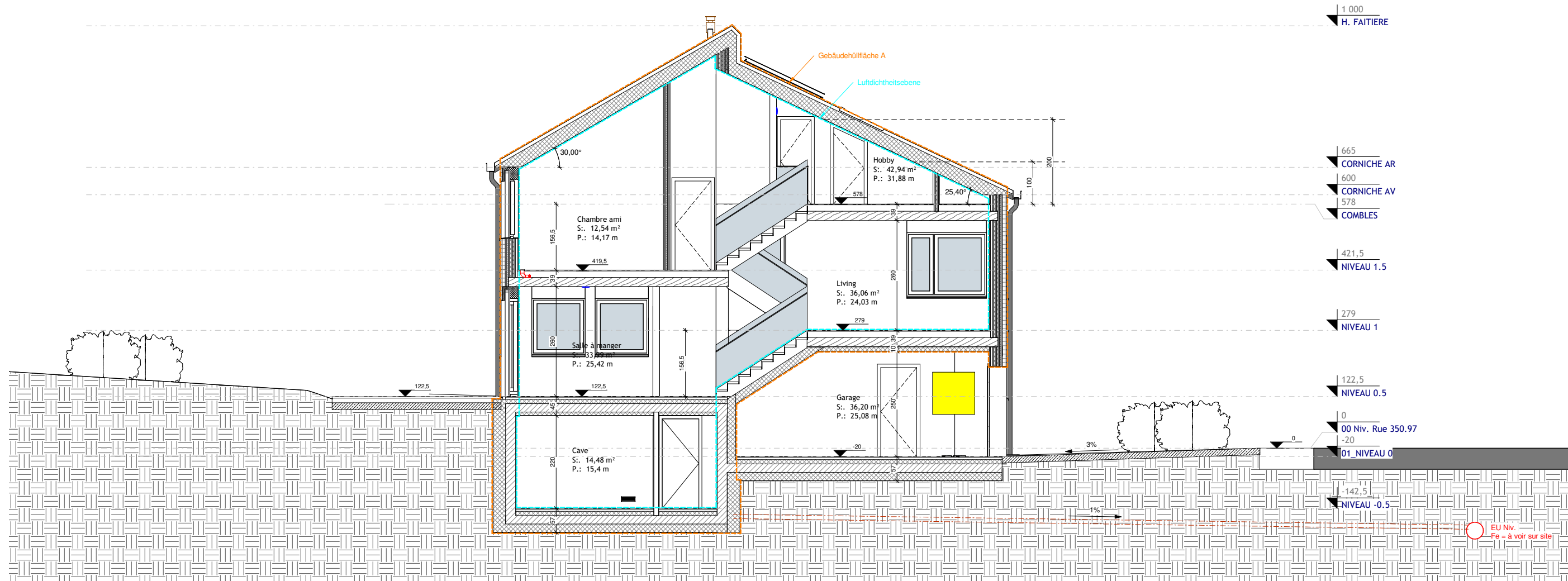

C	31.05.2018	Niveau raccordement EU à voir sur site + Ajout syphon de sol + Modif. socle M.L. - S.L.	T.B.	EX002
B	20.05.2018	Comble, ouverture sans linteau niv. escaliers	N.L.	EX002
A	23.02.2018	Mises à jour suivant demandes Architectes + briefing technique (EU, Vent.ht Chassis)	T.B.	AP004
Ind.	Date:	Modifications:	Dess.	Phase

PS: Toutes les cotes sont à vérifier sur place.
Remarque: Ce document ne vaut que pour l'autorisation et non pour l'exécution, étude statique par un ingénieur avant début des travaux.
L'architecte ne peut être tenu responsable de divergences dimensionnelles, de destination de locaux, et d'exécution non conformes aux règles de l'art.

Maison unifamiliale isolée 47, rue Happgaard L-5239 Sandweiler 114161	Commune de Sandweiler Section A de Sandweiler N° cadastral: 20 / 5226 contenance totale: 7a44ca
--	--

FG architectes	F&G architectes s.à.r.l. 52, rue de la Libération L-1311 Dudelange info@fgarchitectes.lu www.fgarchitectes.lu t: 26 51 13 16 f: 26 51 13 17	Maitre d'ouvrage: STUGALUX S.A. 96, rue du Kiem L-8030 STRASSEN
--------------------------	---	--

Stade	AUTORISATION	Format	A3/A1
Plan numéro	EX008 4 Coupes A et B	Echelle(s)	A3:1/100 A1:1/50
Date	23.02.2018		

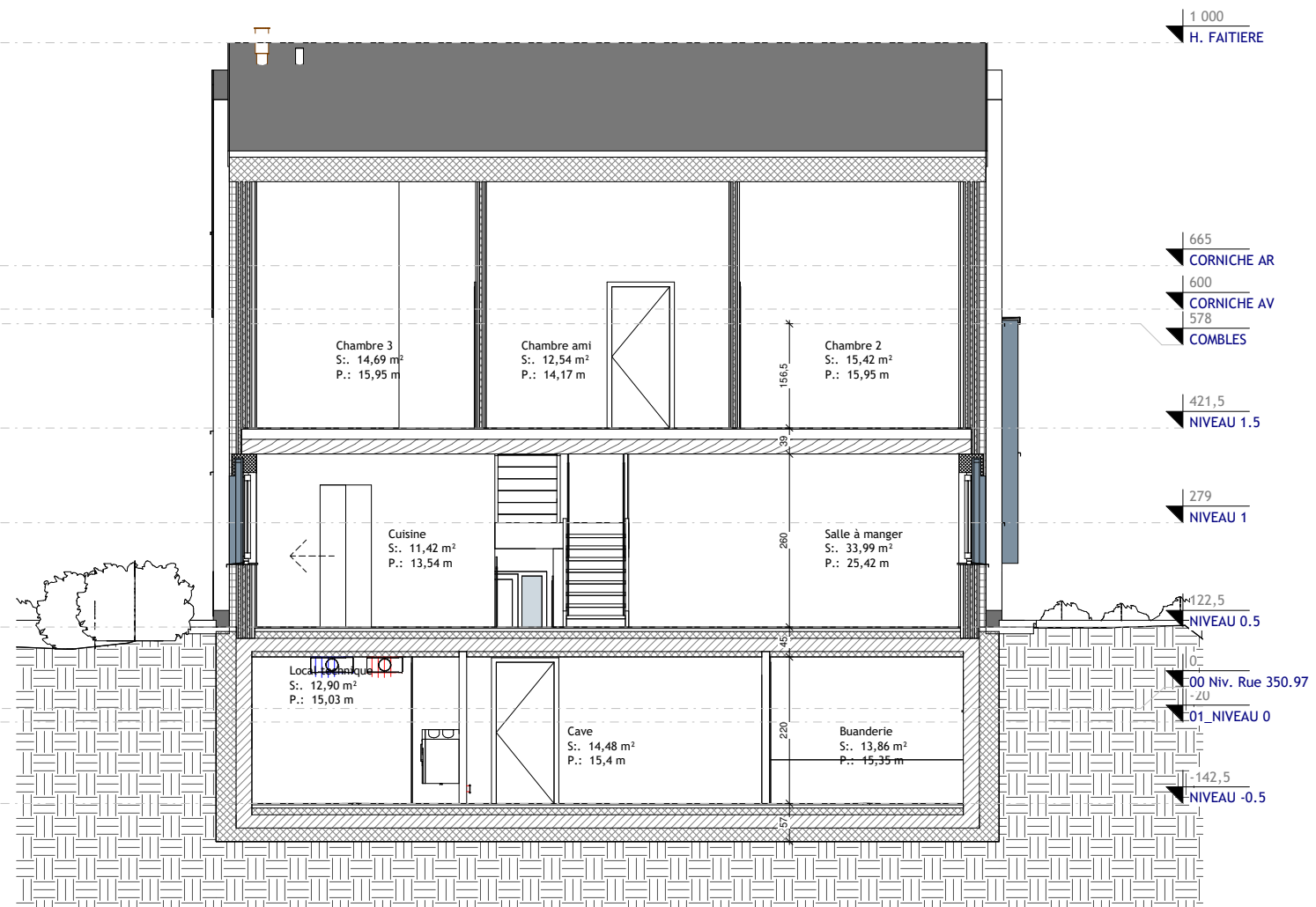
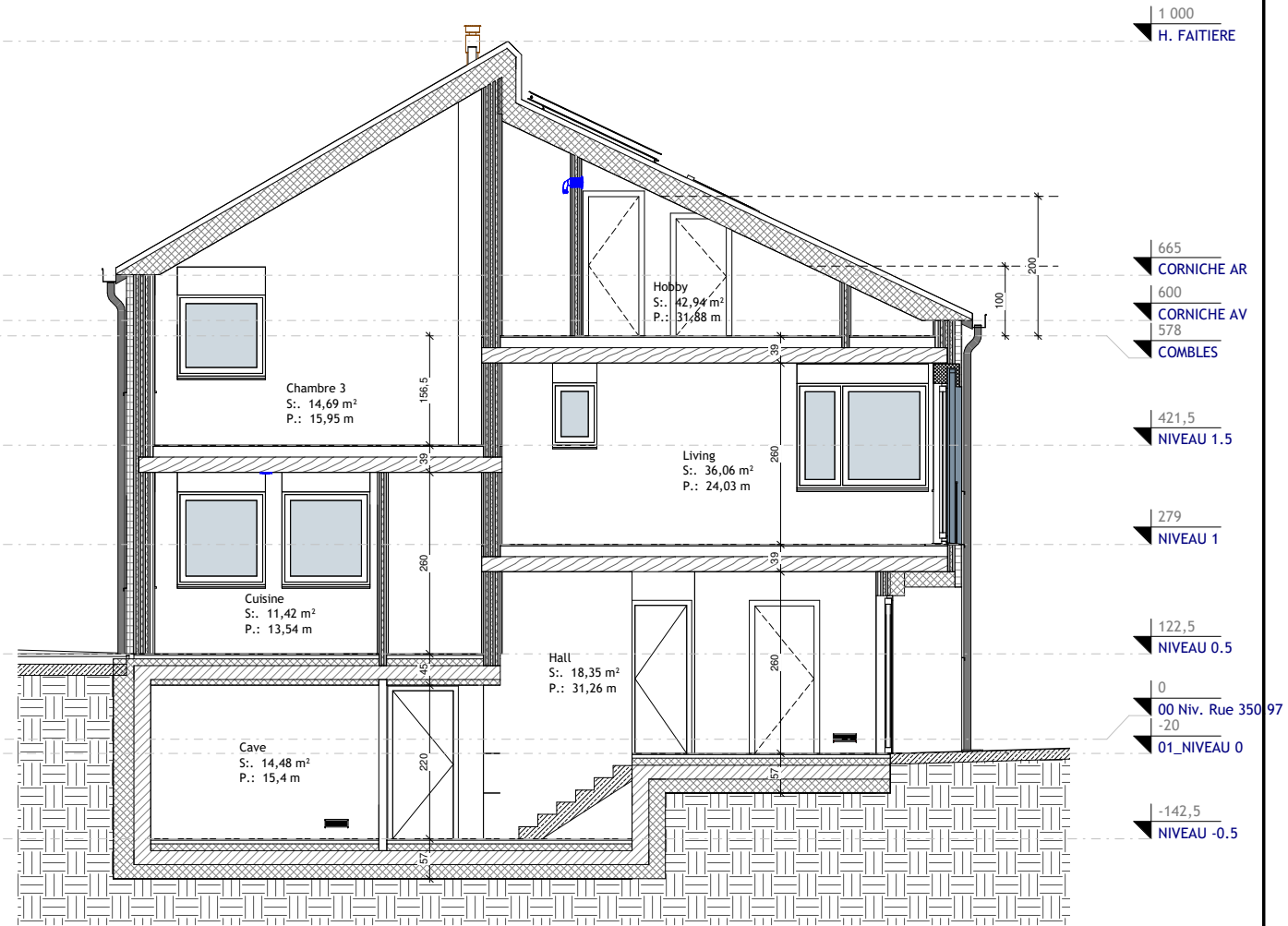
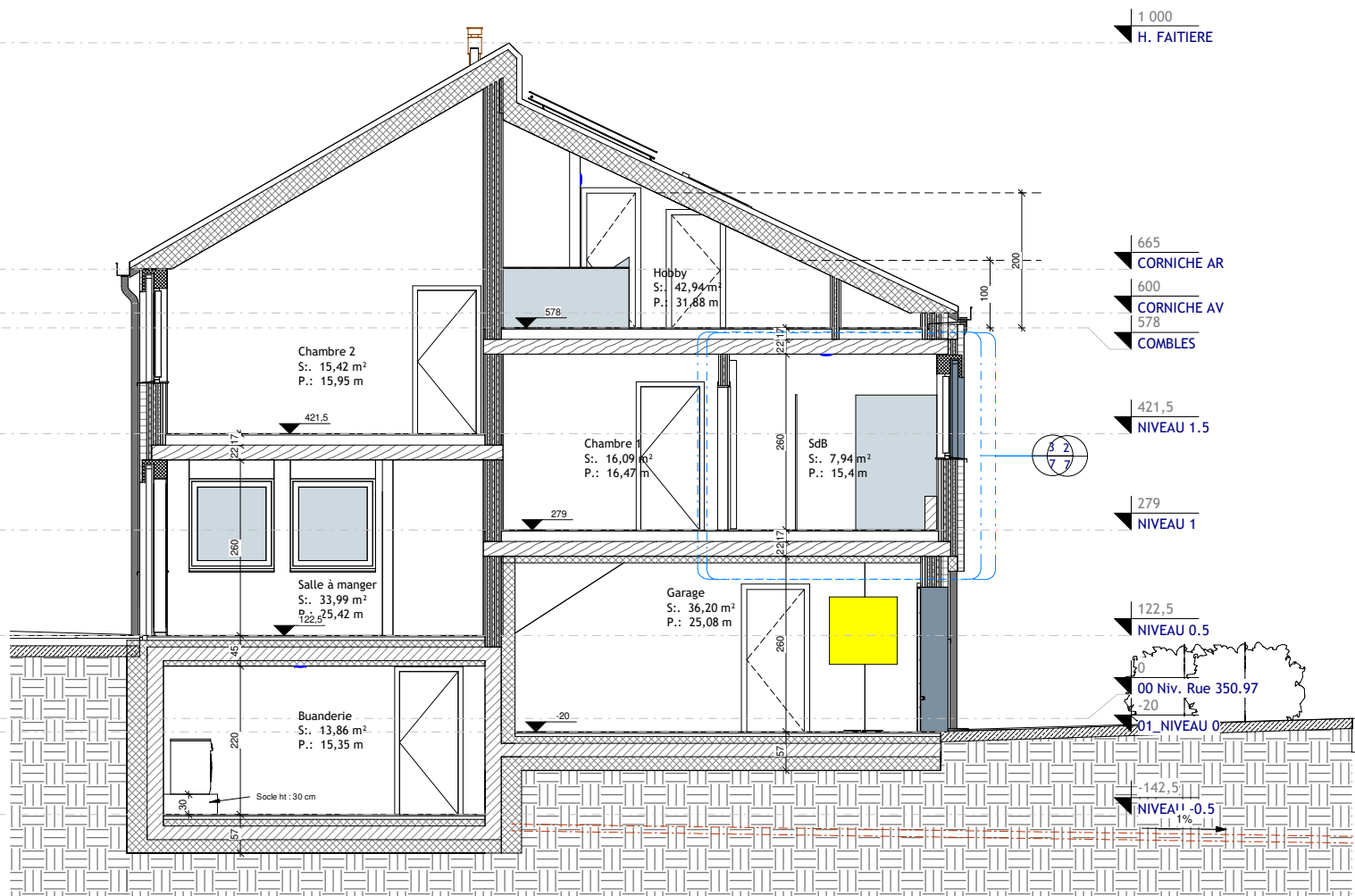

B	31.05.2018	Niveau raccordement EU à voir sur site + Ajout syphon de sol + Modif. socle M.L. - S.L.	T.B.	EX002
A	23.02.2018	Mises à jour suivant demandes Architectes + briefing technique (EU, Vent., It Chassis)	T.B.	AP004
Ind.	Date:	Modifications:	Dess.	Phase

PS: Toutes les cotes sont à vérifier sur place.
Remarque: Ce document ne vaut que pour l'autorisation et non pour l'exécution, étude statique par un ingénieur avant début des travaux.
L'architecte ne peut être tenu responsable de divergences dimensionnelles, de destination de locaux, et d'exécution non conformes aux règles de l'art.

Maison unifamiliale isolée 47, rue Happgaard L-5239 Sandweiler 114161		Commune de Sandweiler Section A de Sandweiler N° cadastral: 20 / 5226 contenance totale: 7a44ca	
FG architectes F&G architectes s.à.r.l. 52, rue de la Libération L-1311 Dudelange info@fgarchitectes.lu www.fgarchitectes.lu t: 26 51 13 16 f: 26 51 13 17		Maître d'ouvrage: STUGALUX S.A. 96, rue du Kiem L-8030 STRASSEN	
Stade: AUTORISATION		Format: A3/A1	
Plan numéro:	Echelle(s):	Date:	
EX008	4.5 Coupes C, D et E	A3:1/100 A1:1/50	23.02.2018

Couleur KEIM
Nr. 9482



D	04.09.2018	Modif exterieur + terrain + ajout escalier, bande façade	C.D.	EX006
C	28.08.2018	Modification dimensions Roto 134x98ht	T.B.	EX005
B	01.06.2018	Modification position Roto suivant plan Dietrich's	T.B.	EX003
A	23.02.2018	Mises à jour suivant demandes Architectes + briefing technique (EU, Vent, ht Chassis)	T.B.	AP004
Ind.	Date:	Modifications:	Dess.	Phase

PS: Toutes les cotes sont à vérifier sur place.
Remarque: Ce document ne vaut que pour l'autorisation et non pour l'exécution, étude statique par un ingénieur avant début des travaux.
L'architecte ne peut être tenu responsable de divergences dimensionnelles, de destination de locaux, et d'exécution non conformes aux règles de l'art.

Maison unifamiliale isolée 47, rue Happgaard L-5239 Sandweiler 114161	Commune de Sandweiler Section A de Sandweiler N° cadastral: 20 / 5226 contenance totale: 7a44ca
FG architectes	F&G architectes s.à.r.l. 52, rue de la Libération L-1351 Dudange info@fgarchitectes.lu www.fgarchitectes.lu t: 26 51 13 16 f: 26 51 13 17
Maitre d'ouvrage: STUGALUX S.A. 96, rue du Kiem L-8030 STRASSEN	

Etat	AUTORISATION	Format	A3/A1
Plan numero	EX008 5	Echelle(s)	A3:1/100 A1:1/50
Date	23.02.2018		
	Façades Princ. et Post.		

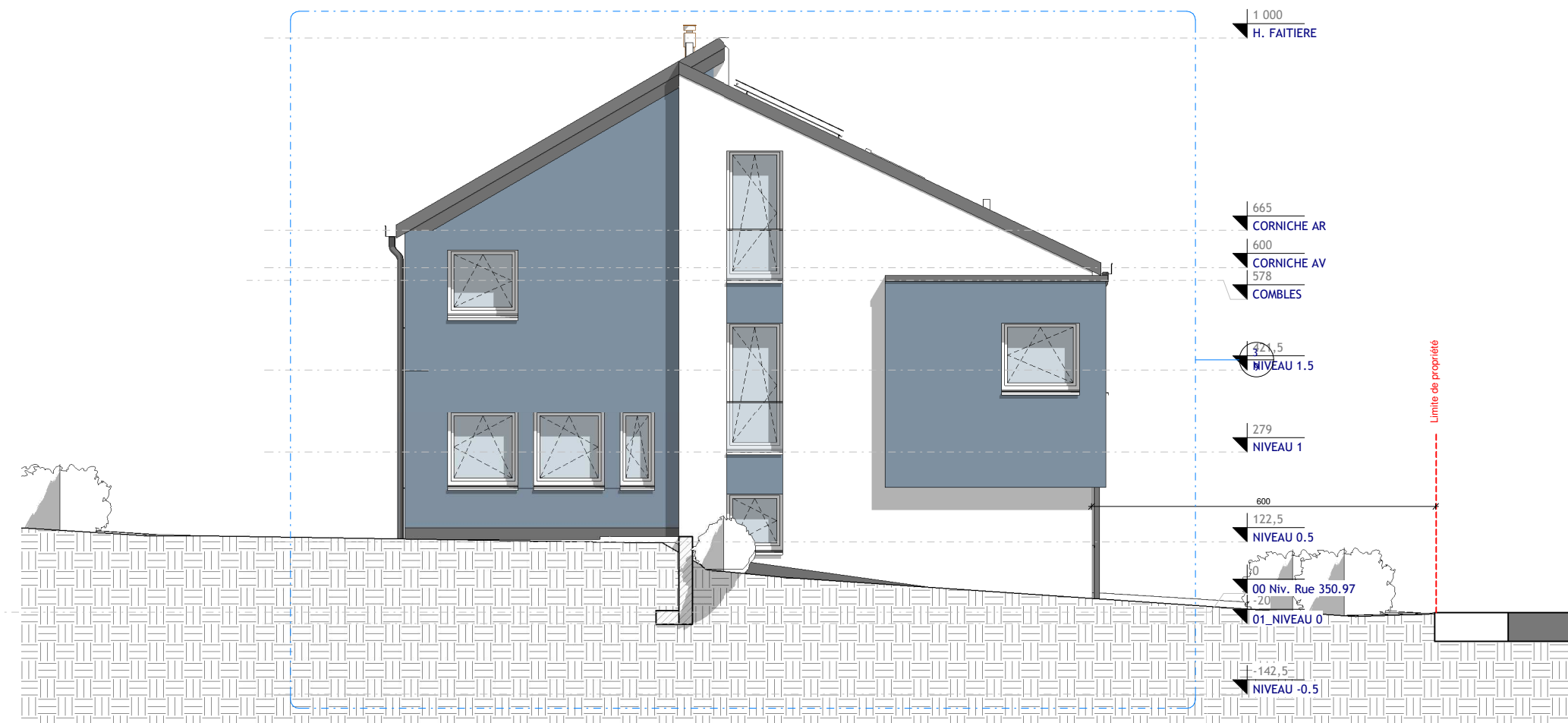
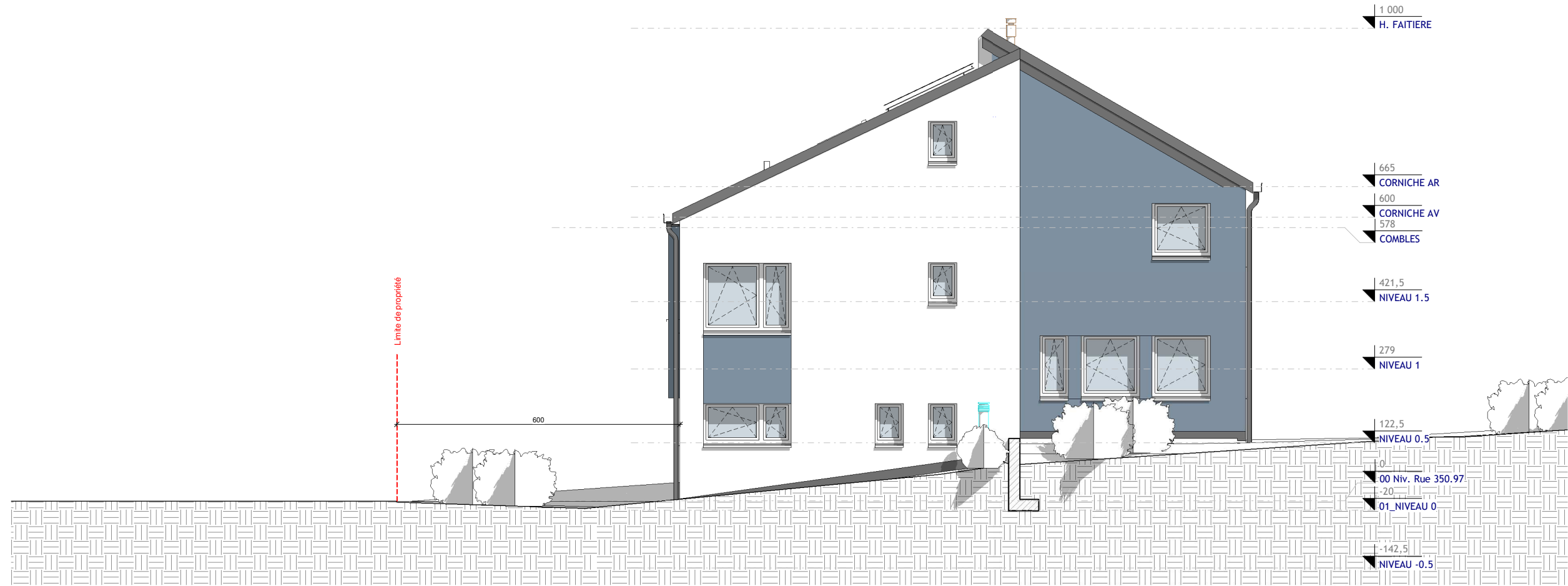

Ind.	Date	Modifications:	Dess.	Phase
C	24.10.2018	Modif extérieur + terrain	C.D.	EX007
B	04.09.2018	Modif extérieur + terrain + ajout escalier, bande façade	C.D.	EX006
A	23.02.2018	Mises à jour suivant demandes Architectes + briefing technique (EU, Vent, ht Chassis)	T.B.	AP004

PS: Toutes les cotes sont à vérifier sur place.
 Remarque: Ce document ne vaut que pour l'autorisation et non pour l'exécution, étude statique par un ingénieur avant début des travaux.
 L'architecte ne peut être tenu responsable de divergences dimensionnelles, de destination de locaux, et d'exécution non conformes aux règles de l'art.

Maison unifamiliale isolée
 47, rue Happgaard
 L-5239 Sandweiler
 114161

Commune de Sandweiler
 Section A de Sandweiler
 N° cadastral: 20 / 5226
 contenance totale: 7a44ca

FG architectes
 52, rue de la Libération
 L-1311 Dudelange
 info@fgarchitectes.lu
 www.fgarchitectes.lu
 t: 26 51 13 16 f: 26 51 13 17

Maitre d'ouvrage:
 STUGALUX S.A.
 96, rue du Kiem
 L-8030 STRASSEN

Stade	Plan numero	Echelle(s)	Date
AUTORISATION	6	A3:1/100 A1:1/50	23.02.2018
EX008	6	Façades latér. gauche et droite	