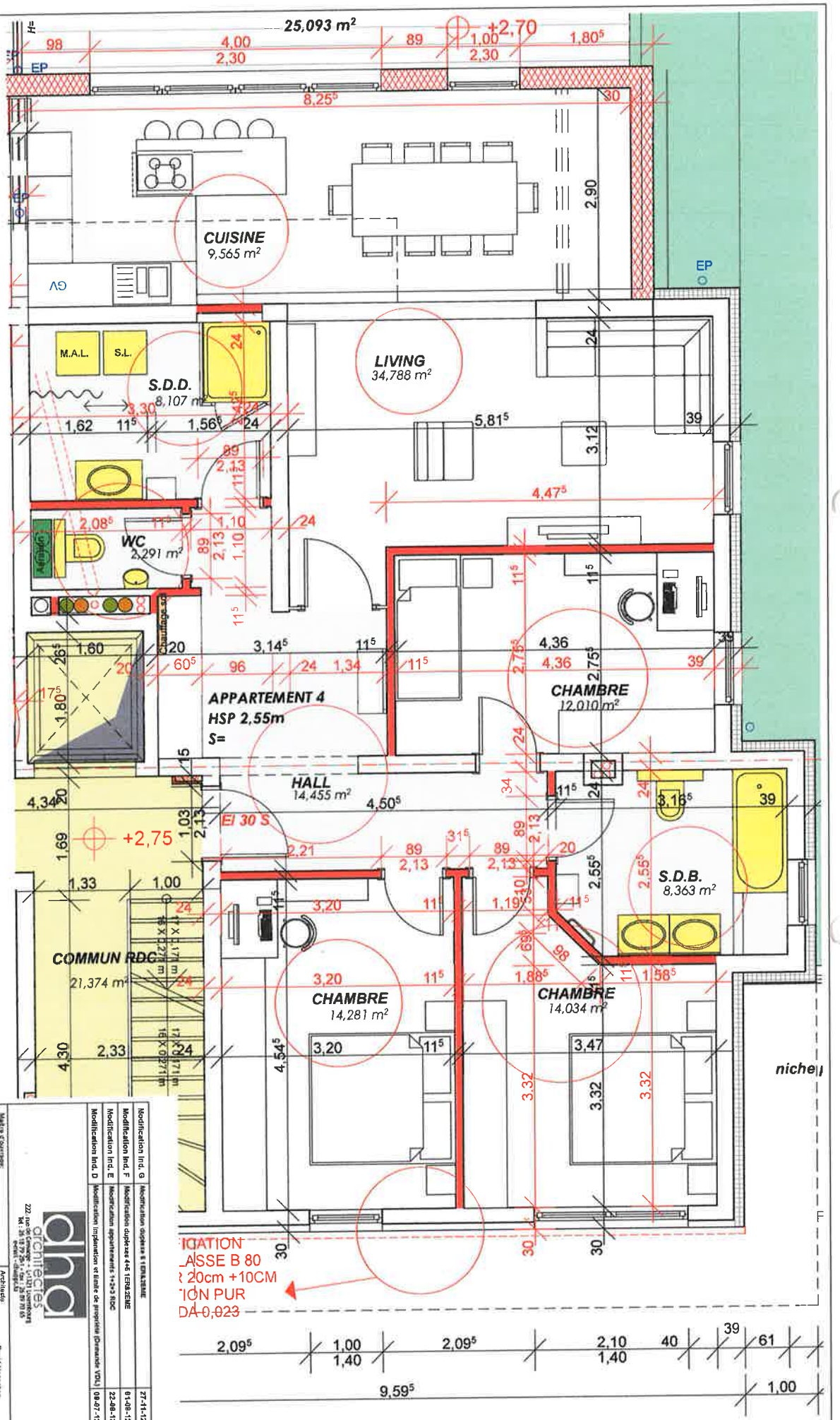


| | |
|---|---|
| Modification Ind. G | Modification duplexes 6 1ER&2EME — 27-11-12 |
| Modification Ind. F | Modification duplexes 4+5 1ER&2EME — 01-08-12 |
| Modification Ind. E | Modification appartements 1+2+3 RDC — 22-06-12 |
| Modification Ind. D | Modification implantation et limite de propriété (Demande VDL) — 08-07-12 |

dhai architectes
222, rue de Charenton 75012 Paris
tél. : 33 (0)1 43 41 78 00
email : dhai@dhai.fr

Maître d'Ouvrage:

Architecte: David Hanachen

Maître d'Oeuvre: COPROPRIETE H2SF

Date: 24.02.2010

Promoteur:

Dess.:

Ver.: DH

Ech.:

Situation: RESIDENCE RUE VALENTIN SIMON

Plan: RDC APPARTEMENT 2

G | EXE-A1-PLN-50 | 0611